



Gabinete do vereador Pedro Ulisses Coimbra Vieira
Avenida Manoel Leandro Correia , 391 - Barro Preto
Mariana - MG – Tel: 3557-2160

REQUERIMENTO Nº. 341/2023

CAMARA MUNICIPAL DE MARIANA	
Protocolo sob nº	<u>341</u>
EM	<u>20 / 09 / 23 / 10.53</u>
<u>Bruna Santana</u>	

Excelentíssimo Senhor
Edson Agostinho de Castro Carneiro
Presidente da Câmara Municipal de Mariana

O vereador que este subscreve, regimentalmente amparado, apresenta à Mesa, ouvido o Plenário, que após lido e aprovado, que seja oficiado ao Excelentíssimo Prefeito Celso Cota Neto e a Secretária Municipal de Desenvolvimento Social e Cidadania, Sra. Daniely Cristina Souza Alves para que seja esclarecida a seguinte informação:

- Por qual motivo ainda não foi feita a reforma da casa do Senhor Adão José Quirino, que foi encaminhado para esta secretaria conforme relatório de vistoria da Defesa Civil Nº43/2013 que está em anexo, visto que o mesmo já está sendo contemplado pelo benefício de aluguel social a mais de 10 anos como relatado por sua filha?
- Qual a previsão para iniciar a reforma da casa do senhor Adão José Quirino?

Na certeza de atendimento por parte do Executivo Municipal.



Vereador
Pedro Ulisses Coimbra Vieira
(Pedrinho Saleta)
Legislatura: 2021/2024

E-mail: gabinetepedrinhosaleta@gmail.com

CÂMARA MUNICIPAL DE MARIANA
Mariana, 20 de Setembro de 2023.
APROVADO POR UNANIMIDADE
EM 06 / 10 / 2023
[Assinatura] [Assinatura]
Presidente - Secretário



PREFEITURA MUNICIPAL DE MARIANA



SECRETARIA MUNICIPAL DE DEFESA SOCIAL
COORDENADORIA MUNICIPAL DE DEFESA CIVIL - COMDEC

Relatório de Vistoria Nº 43/2013

Solicitante: Adão José Quirino

End.: Rua Travessa Vinhático nº58 -Rosário

RG: MG-11.674.352 CPF: 030.188.926-07

Contato: 84217081

Data do atendimento: 04/01/2013

Em vistoria realizada pelas Agentes da COMDEC GM Arlete e GM Monica no endereço supracitado, foi constatado que:

- Devido as fortes chuvas deste mês de janeiro o muro de contenção construindo pelo solicitante não suportou o acumulado de chuvas e desabou sobre parte da residência;
- O imóvel é baixo padrão construtivo (ausência de elementos estruturais como: cintas, pilares, vigas, vergas, etc.), e em precárias condições de conservação;
- Há riscos de novos desabamentos devido a precariedade da estrutura do muro e a vulnerabilidade do solo (filito) que se encontra muito saturado pelas chuvas. No local já houve desabamento e deslizamento;
- O solicitante foi orientado a deixar o local imediatamente com sua família.
- As instalações físicas do "imóvel" não se encontram em condições adequadas de habitabilidade podendo comprometer a segurança dos moradores, havendo necessidade de intervenções de reparos/reformas junto à estrutura do imóvel e do muro.

Encaminhamos à Secretaria Municipal de Desenvolvimento Social e Cidadania em caráter de urgência para conhecimento e providências cabíveis e sugerimos:

- Avaliação socioeconômica e viabilidade de inclusão da família em programas que promovam melhorias das condições de habitação.

COMDEC - Coordenadoria Municipal de Defesa Civil
Rodovia dos Inconfidentes S/Nº Terminal Rodoviário Telefax: (31)3558-4412/199
Mariana MG, CEP: 35420-000



PREFEITURA MUNICIPAL DE MARIANA

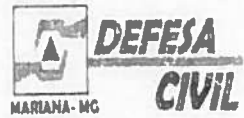

SECRETARIA MUNICIPAL DE DEFESA SOCIAL
COORDENADORIA MUNICIPAL DE DEFESA CIVIL - COMDEC

[Handwritten Signature]
José Luiz Gonçalves Furst Filho
Secretario de Defesa Social

[Handwritten Signature]
Welber Stopa Ferreira
Chefe de Departamento de Defesa Civil

RELATÓRIO FOTOGRÁFICO

Vista do muro sobre a casa

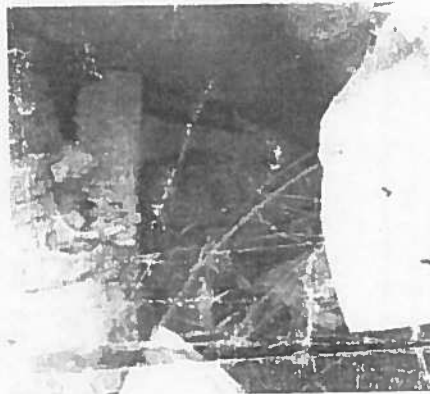
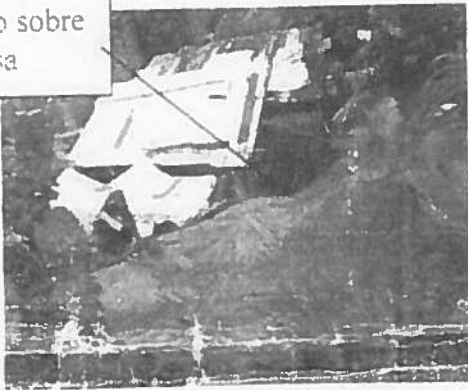

Local onde o muro se apoiou após a queda.

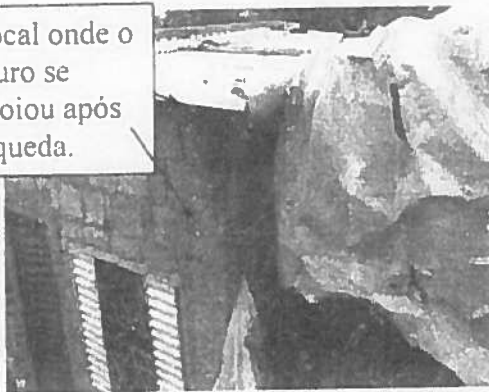

Parede com risco de desabar devido ao sobrepeso do muro.

