Câmara Municipal de Mariana

Gabinete do Vereador José Sales de Souza

Rua Wenceslau Bráz, 598 Centro Mariana-MG

Telefone: (31) 3557-4175 Email: zesalesvereador@gmail.com

CÂMARA MUNICIPAL DE MARIANA
Protocolo sob o nº 255
EM 23 /04/25 16:46

INDICAÇÃO Nº _____/2025.

EXMO. SR. PRESIDENTE DA CÂMARA MUNICIPAL DE MARIANA-MG.

O vereador que este subscreve, regimentalmente amparado, apresenta á Mesa, para que, ouvido o Plenário, seja remetida a presente INDICAÇÃO ao Sr. Prefeito Municipal, a fim de que promova as medidas administrativas necessárias para que **faça a troca de telhado do ponto de ônibus na Avenida do Salgueiro no Jardim dos Inconfidentes. E que faça a reforma e a troca de telhado dos referidos pontos de ônibus abaixo:**

- Pontos de ônibus ao longo da Av. do Contorno, próximo aos nº48 e 410B no São Sebastião;
- Ponto de ônibus no bairro São Sebastião nas proximidades do Restaurante Rocha na rua Acre;
- Ponto de ônibus na avenida Manoel Leandro Corrêa que está localizado atrás da Prefeitura;
- Ponto de ônibus perto do Centro de Convenções na Avenida Getúlio Vargas e
- Ponto de ônibus na rua Dom João V na Chácara.

Justificativa:

Melhorar a estrutura e proporcionar mais segurança e proteção para os usuários

Fotos em anexo.

Mariana, 23 de abril de 2025.

José Sales de Souza

Vereador

CÂMARA MUNICIPAL DE MARIANA
APROVADO POR UNANIMIDADE
EM 02 / 06 / 2025
Presidente Secretário

Câmara Municipal de Mariana

Gabinete do Vereador José Sales de Souza

Rua Wenceslau Bráz, 598 - Centro - Mariana - MG

Telefone: (31) 3557-4175 Email: zesalesvereador@gmail.com

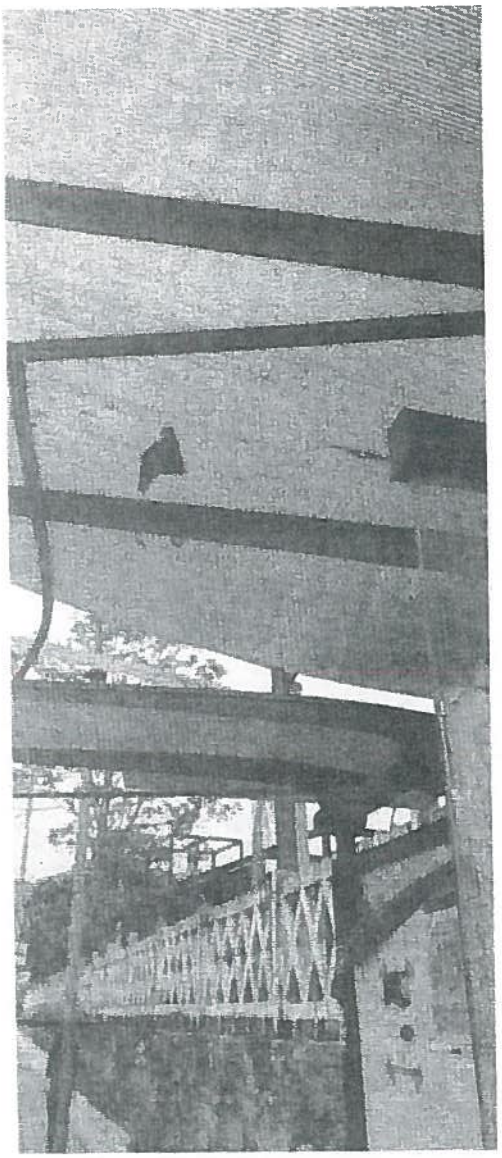



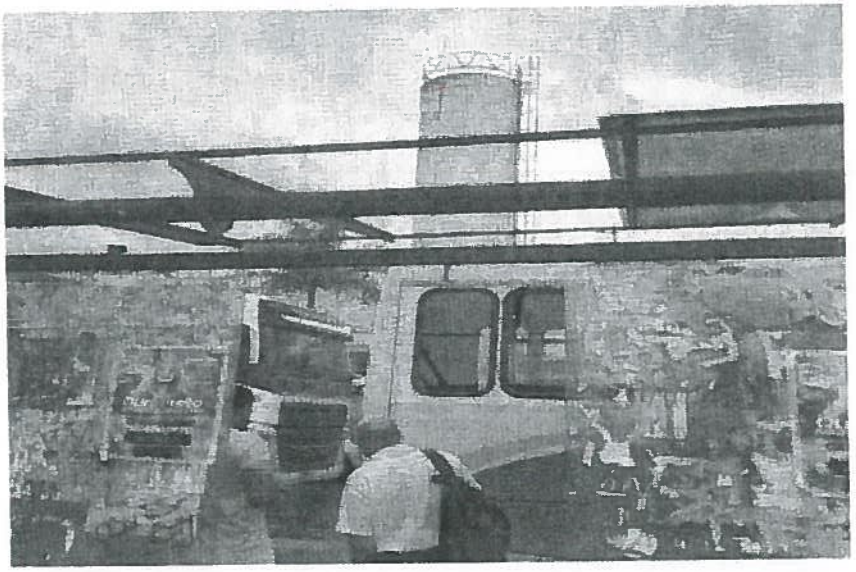

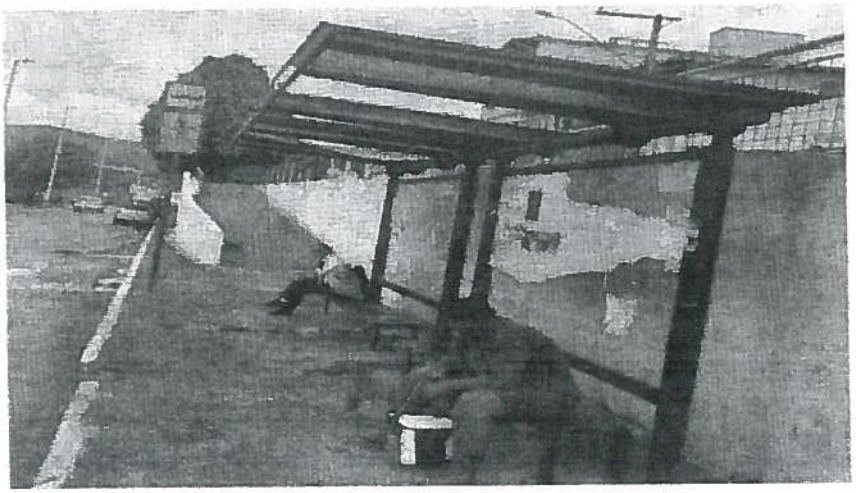



CÂMARA MUNICIPAL DE MARIANA
APROVADO POR UNANIMIDADE

EM 02 / 06 / 2025

Presidente Secretário

Câmara Municipal de Mariana

Gabinete do Vereador José Sales de Souza

Rua Wenceslau Bráz, 598 - Centro - Mariana - MG

Telefone: (31) 3557-4175 Email: zesalesvereador@gmail.com

ANEXO

