GABINETE DO VEREADOR VALMIR APARECIDO DE OLIVEIRA.

Endereço: Alfredo de Morais, nº 115, Centro.
Cidade: Mariana-MG CEP: 35424-482.
Email: vereadorvalmirdogesso@gmail.com
Telefone: (31) 3557-6240 Celular: (31) 984833004.

INDICAÇÃO 3039 /2025.

CÂMARA MUNICIPAL DE MARIANA
Protocolo sob nº 3039
EM 11 / 06/25 / 12:54
Daniela Lopes

Ex. Sr. Ediraldo Arlindo de Freitas Ramos.

Presidente da Câmara Municipal de Mariana-MG.

Prezado Senhor,

O vereador que este subscreve, regimentalmente amparado, apresenta a Mesa, para que, ouvido o Plenário seja remetida a presente INDICAÇÃO ao Sr. Prefeito Municipal Juliano Vasconcelos Gonçalves, a fim de que promova as medidas administrativas necessárias para:

CONSTRUÇÃO DE PISTA DE CAMINHADA NA ESTRADA SEM DENOMINAÇÃO QUE DÁ ACESSO A CAIXA D'ÁGUA E EM SEU ENTORNO, NO BAIRRO ALTO DO ROSÁRIO, CONFORME MOSTRADO NO MAPA EM ANEXO.

JUSTIFICATIVA: A pista de caminhada incentiva a população a praticar exercícios e ter hábitos saudáveis, além de dar uso ao espaço que até então está inutilizado.

Assim, espera o aval dos demais pares desta Casa e a pronta aquiescência por parte do Poder Executivo.

Valmir Aparecido de Oliveira
Vereador da Câmara Municipal

CÂMARA MUNICIPAL DE MARIANA
APROVADO POR UNANIMIDADE
EM 12 / 08 / 2025
Presidente Secretário

GABINETE DO VEREADOR VALMIR APARECIDO DE OLIVEIRA.

Endereço: Alfredo de Morais, nº 115, Centro.
Cidade: Mariana-MG CEP: 35424-482.
Email:vereadorvalmirdogesso@gmail.com
Telefone: (31) 3557-6240 Celular: (31) 984833004.

Anexo

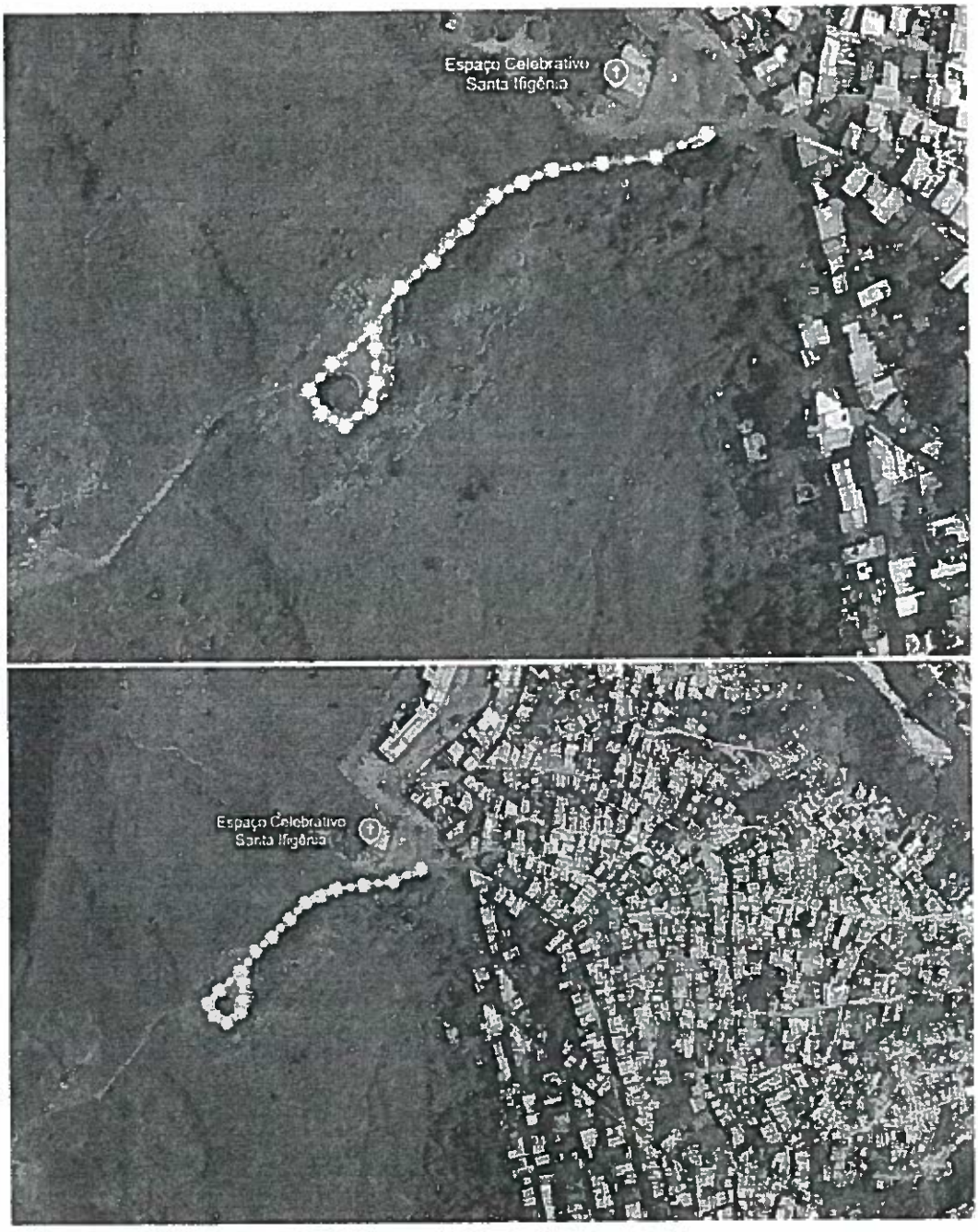

Mariana, 9 de Junho de 2025.

CÂMARA MUNICIPAL DE MARIANA
APROVADO POR UNANIMIDADE
12 / 08 / 2025
Presidente Secretário