GABINETE DO VEREADOR VALMIR APARECIDO DE OLIVEIRA.

Endereço: Alfredo de Morais, nº 115, Centro.
Cidade: Mariana-MG CEP: 35424-482.
Email:vereadorvalmirdogesso@gmail.com
Telefone: (31) 3557-6240 Celular: (31) 984833004.

INDICAÇÃO _____/2025.

CÂMARA MUNICIPAL DE MARIANA
Protocolo sob o nº 3197
EM: 26/06/25 09:31
Lavínia Lopes

Ex. Sr. Ediraldo Arlindo de Freitas Ramos.

Presidente da Câmara Municipal de Mariana-MG.

Prezado Senhor,

O vereador que este subscreve, regimentalmente amparado, apresenta a Mesa, para que, ouvido o Plenário seja remetida a presente INDICAÇÃO ao Sr. Prefeito Municipal Juliano Vasconcelos Gonçalves, a fim de que promova as medidas administrativas necessárias para:

MANUTENÇÃO DO PAVIMENTO, CONSTRUÇÃO DE MURO DE CONTENÇÃO E DRENAGEM NA RUA DOM BOSCO, PRÓXIMO A IGREJA NOSSA SENHORA DO CARMO NO DISTRITO FURQUIM.

JUSTIFICATIVA: As medidas são importantes para melhorar as condições da via e evitar a ocorrência do mesmo problema no local. O buraco formado pela erosão gera risco de acidentes com pedestres e veículos.

Assim, espera o aval dos demais pares desta Casa e a pronta aquiescência por parte do Poder Executivo.

Mariana, 24 de Junho de 2025.

Valmir Aparecido de Oliveira
Vereador da Câmara Municipal

CÂMARA MUNICIPAL DE MARIANA
APROVADO POR UNANIMIDADE
Em 12 / 08 / 2025
Presidente Secretário

GABINETE DO VEREADOR VALMIR APARECIDO DE OLIVEIRA.

Endereço: Alfredo de Morais, nº 115, Centro.
Cidade: Mariana-MG CEP: 35424-482.
Email:vereadorvalmirdogesso@gmail.com
Telefone: (31) 3557-6240 Celular: (31) 984833004.

Foto anexo

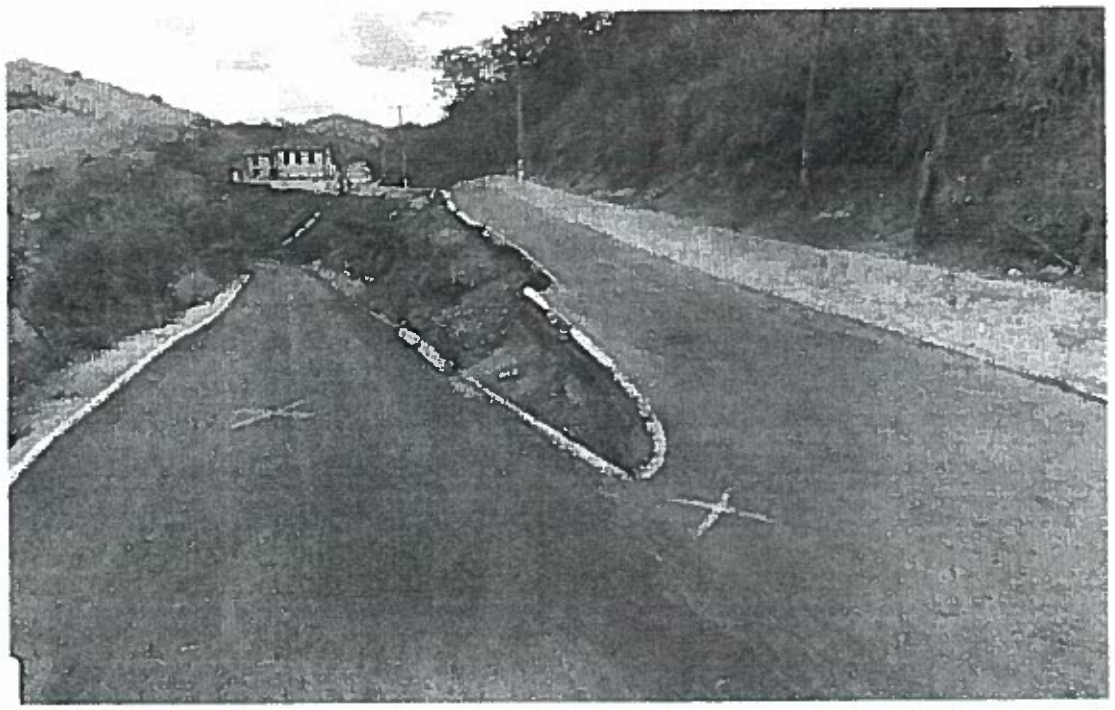

CÂMARA MUNICIPAL DE MARIANA
APROVADO POR UNANIMIDADE
Em 12 / 08 / 2025
Presidente Secretário