Câmara Municipal de Mariana

Gabinete Vereador Ronaldo Bento

(31) 3558-5523 / vereadorronaldobento@gmail.com / Rua Marquês de Pombal, 40 - Rosário

INDICAÇÃO Nº /2025

CÂMARA MUNICIPAL DE MARIANA
Protocolo sob nº 3301
EM 26/06/25 / 13:44
Lavínia Lopes

Mariana, 26 de Junho de 2025.

Dileto Plenário,

O Vereador que esta subscreve, requer que após tramitação regimental, seja encaminhada ao Exmo. Sr. Prefeito Municipal a seguinte Indicação:

SOLICITA-SE A EXECUÇÃO DE MEDIDA DE CONTENÇÃO ÀS MARGENS DO CÓRREGO LOCALIZADO NA RUA DO BICAME, EM FRENTE AO Nº 40, NO DISTRITO DE PASSAGEM DE MARIANA, UTILIZANDO MÉTODOS ADEQUADOS CONFORME AVALIAÇÃO TÉCNICA, COMO MURO GABIÃO, MATACÕES OU OUTRAS SOLUÇÕES COMPATÍVEIS

Justificativa: A intervenção é necessária para evitar a erosão das margens do córrego e garantir a segurança da via e dos moradores próximos. Em anexo registro fotográfico para conhecimento

Esperamos

que o Senhor Prefeito atenda esta sugestão, apresento,

Saudações Legislativas.

RONALDO BENTO
Vereador

CÂMARA MUNICIPAL DE MARIANA
APROVADO POR UNANIMIDADE
EM 12 / 08 / 2025
Presidente Secretário

Câmara Municipal de Mariana

Gabinete Vereador Ronaldo Bento

(31) 3558-5523 / vereadorronaldobento@gmail.com / Rua Marquês de Pombal, 40 - Rosário

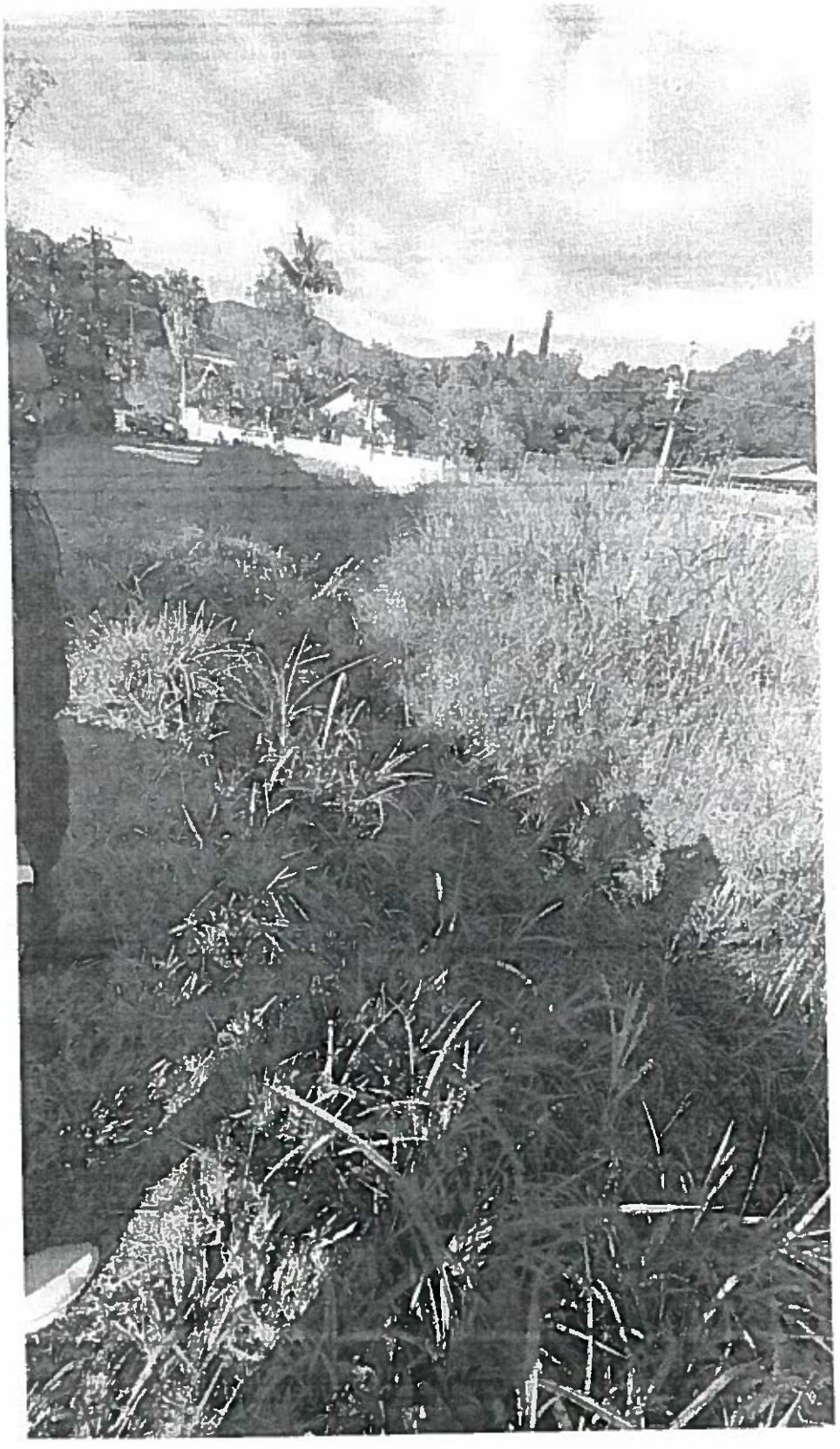

CÂMARA MUNICIPAL DE MARIANA
APROVADO POR UNANIMIDADE
EM 08 / 05 / 2015
Presidente
Secretário