Câmara Municipal de Mariana

Gabinete Vereador Ronaldo Bento

Rua Marquês de Pombal, 40 / Bairro Rosário – Mariana / MG

(31) 3558 - 5523 vereadorronaldobento@gmail.com

INDICAÇÃO Nº /2025

CÂMARA MUNICIPAL DE MARIANA
Protocolo sob nº 3209
EM 26 /06/25 /16:00
Lavínia Lopes

Mariana, 26 de Junho de 2025.

Dileto Plenário,

O Vereador Ronaldo Bento que esta subscreve, requer que após tramitação regimental, seja encaminhada ao Exmo. Sr. Prefeito Municipal a seguinte Indicação:

MANUTENÇÃO NO PLAYGROUND AO LADO DO GINÁSIO POLIESPORTIVO, INCLUINDO OS BANCOS E TAMPA DE REGISTRO DE ÁGUA EM PASSAGEM DE MARIANA.

Justificativa: Esta ação se faz necessária, pois os brinquedos precisam de reparos, colocando em risco a segurança das crianças. Os bancos estão danificados, com a estrutura comprometida, e não há tampa no registro de água, o que representa risco de acidentes. A intervenção visa criar um ambiente mais seguro e agradável para as crianças, além de prolongar a vida útil dos equipamentos.

Esperando que o Senhor Prefeito atenda esta sugestão, apresento,

Saudações Legislativas.

RONALDO BENTO
Vereador

CÂMARA MUNICIPAL DE MARIANA
APROVADO POR UNANIMIDADE
EM 08 / 2025
Presidente Secretário

CÂMARA MUNICIPAL DE MAFRA
APROVADO POR UNANIMIDADE
EM 12 / 08 / 2025

Presidente Secretário

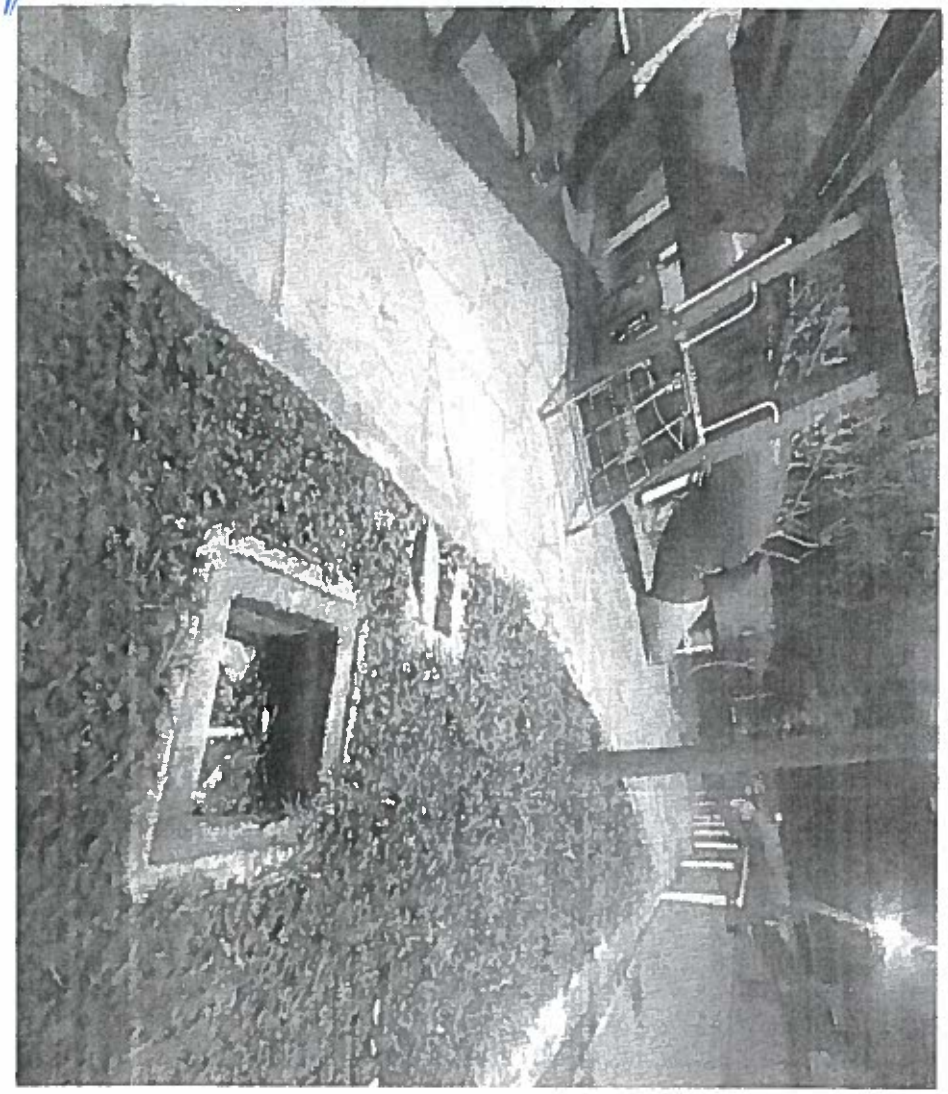



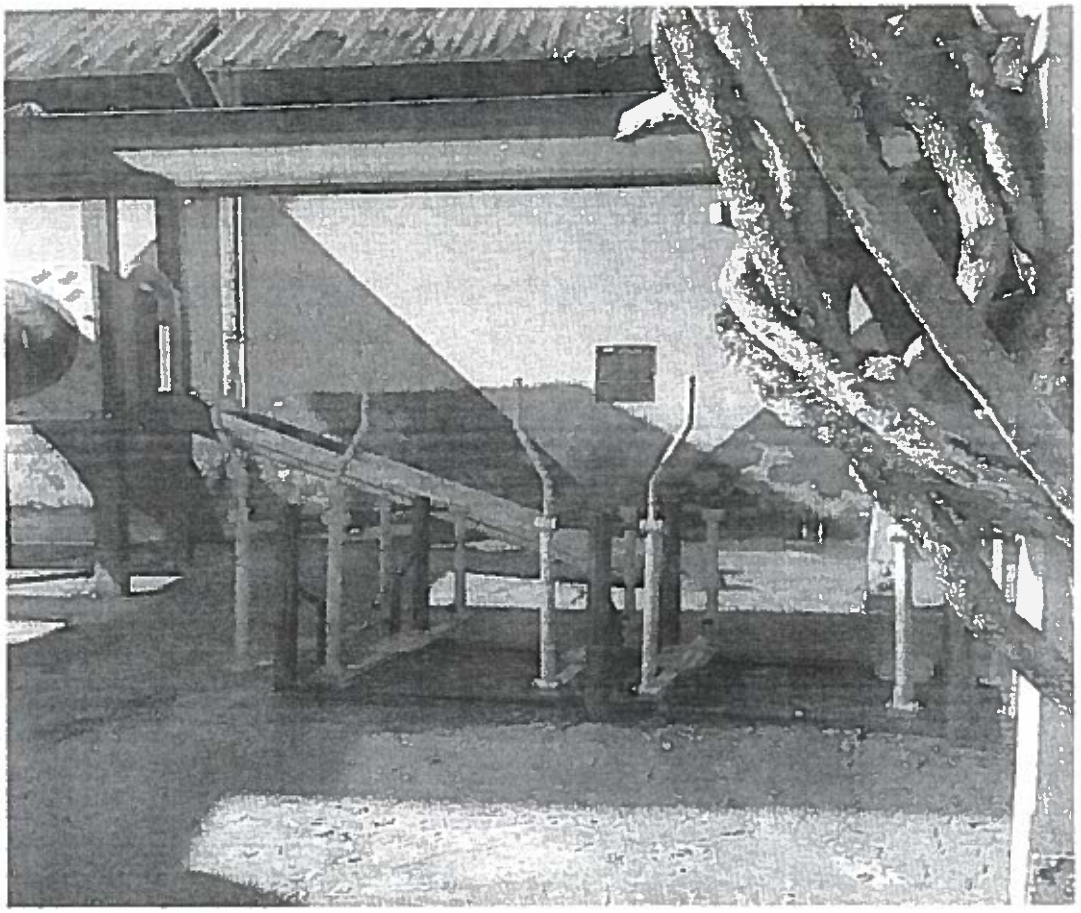

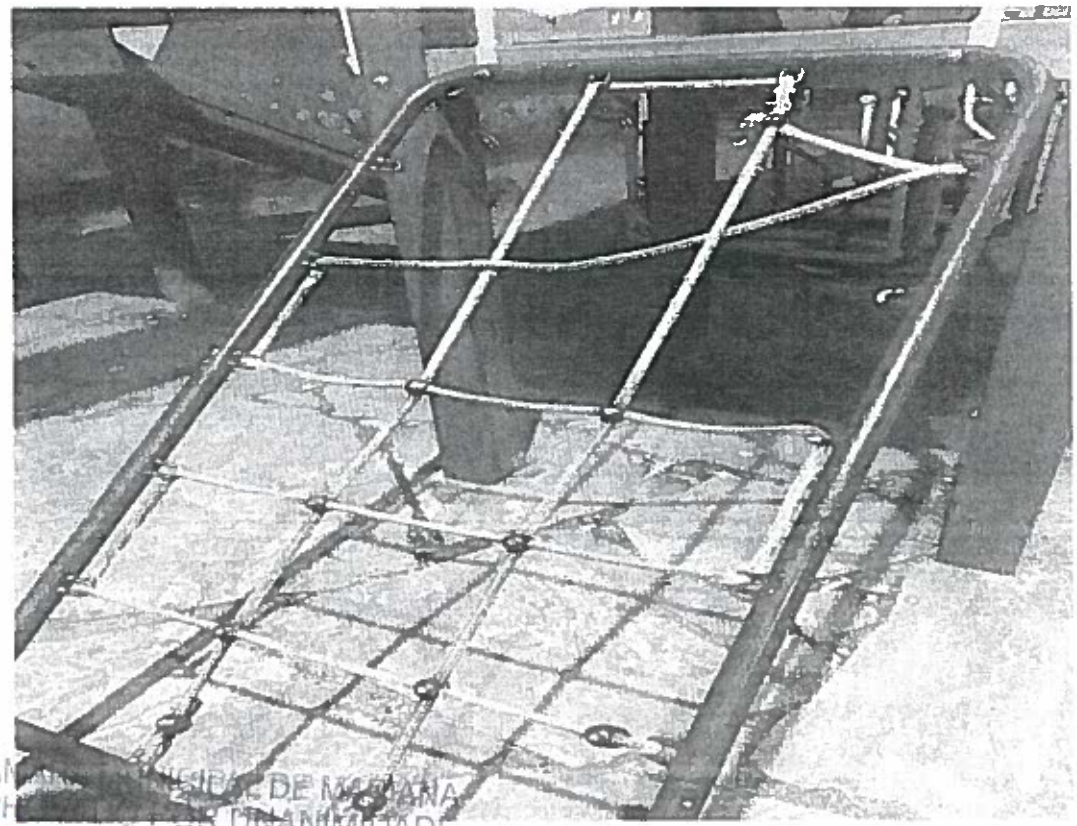

CÂM[illegible] DE MORADIA
APR[illegible] POR UNANIMIDADE
EM 12 / 08 / 2025

Presidente

Secretário