Câmara Municipal de Mariana

Gabinete Vereador Ronaldo Bento

Rua Marquês de Pombal, 40 / Bairro Rosário – Mariana / MG

(31) 3558 - 5523 vereadorronaldobento@gmail.com

INDICAÇÃO Nº /2025

CÂMARA MUNICIPAL DE MARIANA
Protocolo sob o nº 3271
EM: 09/07/25 08:39

Mariana, 08 de Julho de 2025.

Dileto Plenário,

O Vereador que esta subscreve, requer que após tramitação regimental, seja encaminhada ao Exmo. Sr. Prefeito Municipal a seguinte Indicação:

POSSIBILIDADE DE CONSTRUÇÃO DE TREVO, DEVIDAMENTE SINALIZADO, NO ENTROCAMENTO – DE FRENTE À CAPELINHA NA RUA YOLANDA GUIMARÃES, EM PASSAGEM DE MARIANA

Justificativa: A construção de um trevo devidamente sinalizado nesta região se faz necessária devido à alta velocidade com que os veículos transitam no local, o que tem gerado grande risco à segurança viária. A implantação do trevo contribuirá para maior segurança, fluidez no trânsito e tranquilidade à comunidade local.

Esperando que o Senhor Prefeito atenda esta sugestão, apresento,

Saudações Legislativas.

RONALDO BENTO
Vereador

CÂMARA MUNICIPAL DE MARIANA
APROVADO POR UNANIMIDADE
EM 12 / 08 / 2025
Presidente Secretário

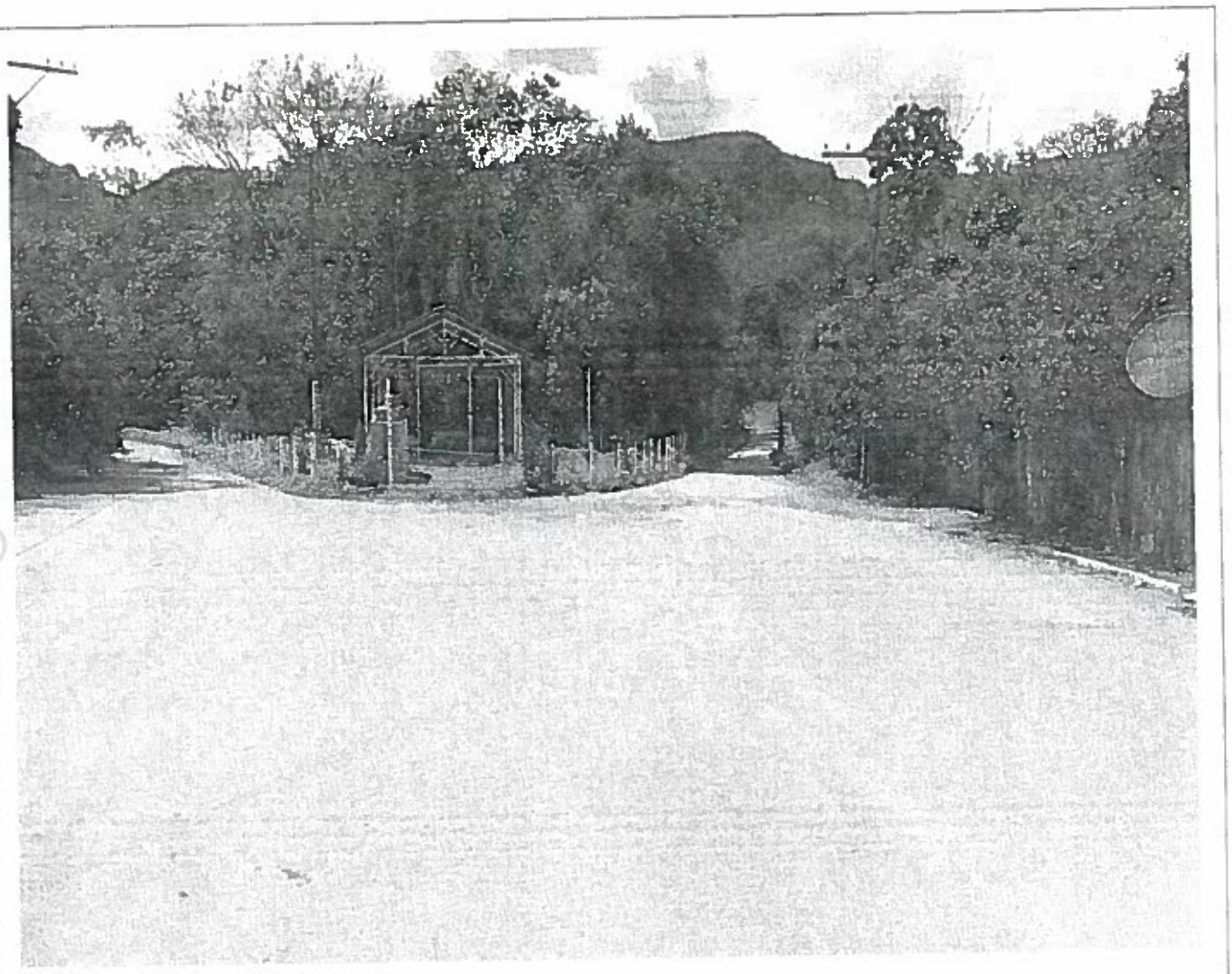

CÂMARA MUNICIPAL DE MARIANA
APROVADO POR UNANIMIDADE
EM 12 / 08 / 2025

Presidente Secretário