Câmara Municipal de Mariana

Gabinete Vereador Ronaldo Bento

(31) 3558-5523 / vereadorronaldobento@gmail.com / Rua Marquês de Pombal, 40 - Rosário

INDICAÇÃO Nº /2025

CÂMARA MUNICIPAL DE MARIANA
Protocolo sob o nº 3292
EM: 14/07/25 14:36
Sabrina Lopes

Mariana, 11 de julho de 2025.

Dileto Plenário,

O Vereador que esta subscreve, requer que após tramitação regimental, seja encaminhada ao Exmo. Sr. Prefeito Municipal a seguinte Indicação:

SUGERE-SE A INSTALAÇÃO DE UMA PLACA DE "PARE" OU OUTRO TIPO DE SINALIZAÇÃO VIÁRIA QUE JULGAR MAIS ADEQUADA, NAS PROXIMIDADES DO NÚMERO 647 DA RUA TRAVESSA OLÍMPIO DINIZ, NO BAIRRO PASSAGEM DE MARIANA.

Justificativa: A referida via apresenta tráfego significativo de veículos e pedestres, especialmente em horários de pico. No trecho citado, há registros frequentes de manobras arriscadas e dificuldade de visualização por parte dos motoristas, o que aumenta o risco de acidentes. Além disso, trata-se de uma área residencial, com presença de crianças, idosos e pedestres que circulam com frequência. A ausência de sinalização clara compromete a segurança viária e dificulta a organização do fluxo de trânsito. A implantação de uma sinalização adequada.

Esperando que o Senhor Prefeito atenda esta sugestão, apresento,

Saudações Legislativas.

RONALDO BENTO
Vereador

CÂMARA MUNICIPAL DE MARIANA
APROVADO POR UNANIMIDADE
EM 12 / 08 / 2025

Presidente Secretário

Câmara Municipal de Mariana

Gabinete Vereador Ronaldo Bento

(31) 3558-5523 / vereadorronaldobento@gmail.com / Rua Marquês de Pombal, 40 - Rosário

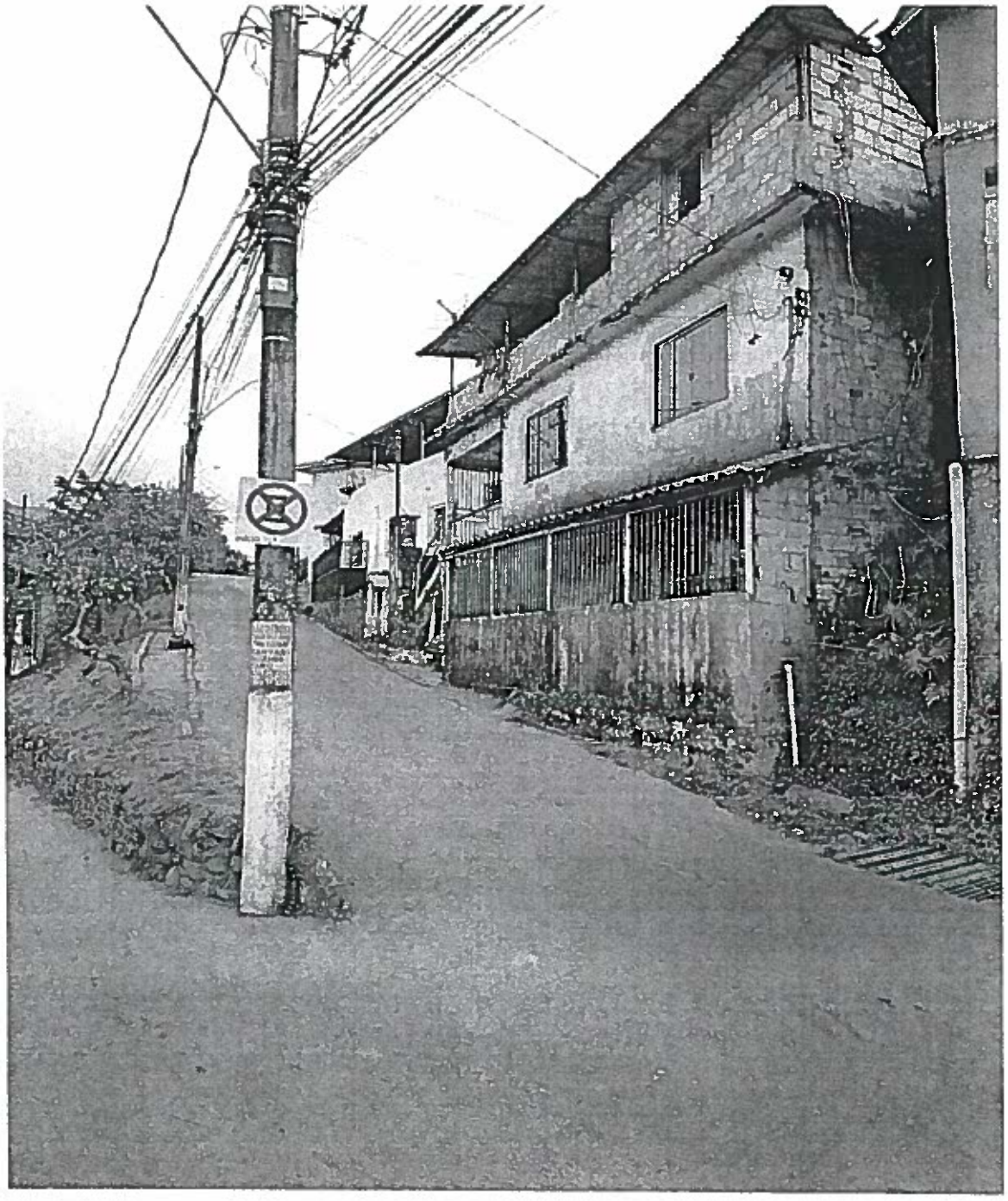

CÂMARA MUNICIPAL DE MARIANA
APROVADO POR UNANIMIDADE
EM 12 / 08 / 2025

Presidente Secretário

Câmara Municipal de Mariana

Gabinete Vereador Ronaldo Bento

(31) 3558-5523 / vereadorronaldobento@gmail.com / Rua Marquês de Pombal, 40 - Rosário

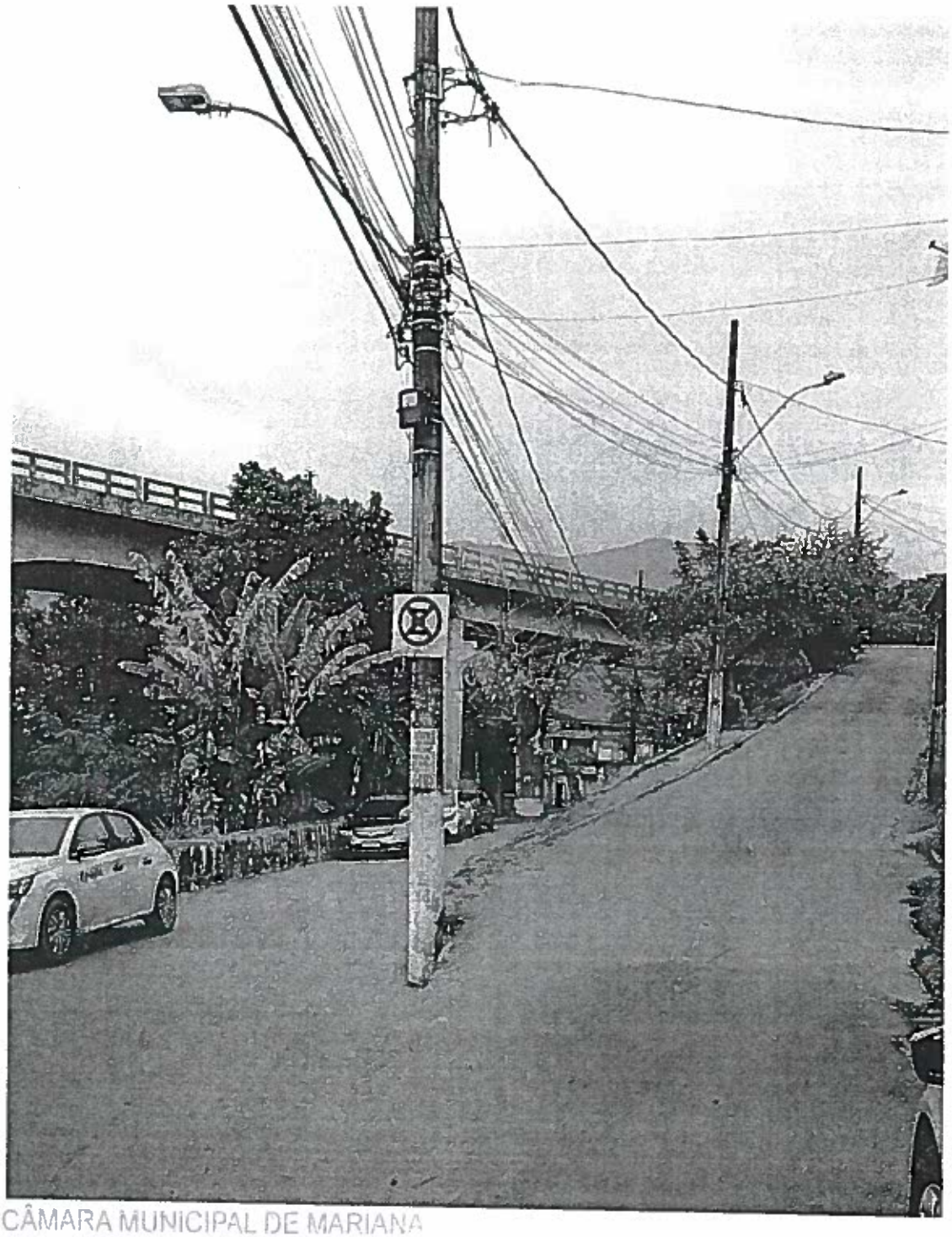

CÂMARA MUNICIPAL DE MARIANA
APROVADO POR UNANIMIDADE
EM 12 / 08 / 2025

Presidente Secretário