Câmara Municipal de Mariana

Gabinete Vereador Ronaldo Bento

Rua Marquês de Pombal, 40 / Bairro Rosário – Mariana / MG

(31) 3558 - 5523 vereadorronaldobento@gmail.com

INDICAÇÃO Nº /2025

CÂMARA MUNICIPAL DE MARIANA
Protocolo sob o nº 3300
EM: 14/07/25 14:36

Mariana, 14 de Julho de 2025.

Dileto Plenário,

O Vereador que esta subscreve, requer que após tramitação regimental, seja encaminhada ao Exmo. Sr. Prefeito Municipal a seguinte Indicação:

SUGERE-SE A TROCA DE LÂMPADAS EM POSTES DE ILUMINAÇÃO PÚBLICA NA TRAVESSA OLYMPIO DINIZ EM FRENTE AOS NÚMEROS 26 E 35, EM PASSAGEM DE MARIANA

Justificativa: As lâmpadas encontram-se queimadas, a substituição das referidas lâmpadas é medida de grande importância para garantir a segurança e o bem-estar dos moradores da localidade, especialmente durante o período noturno, tendo em vista que a falta de iluminação adequada contribui para a sensação de insegurança no local.

Esperando que o Senhor Prefeito atenda esta sugestão, apresento,

Saudações Legislativas.

RONALDO BENTO
Vereador

CÂMARA MUNICIPAL DE MARIANA
APROVADO POR UNANIMIDADE
EM 12 / 08 / 2025
Presidente Secretário

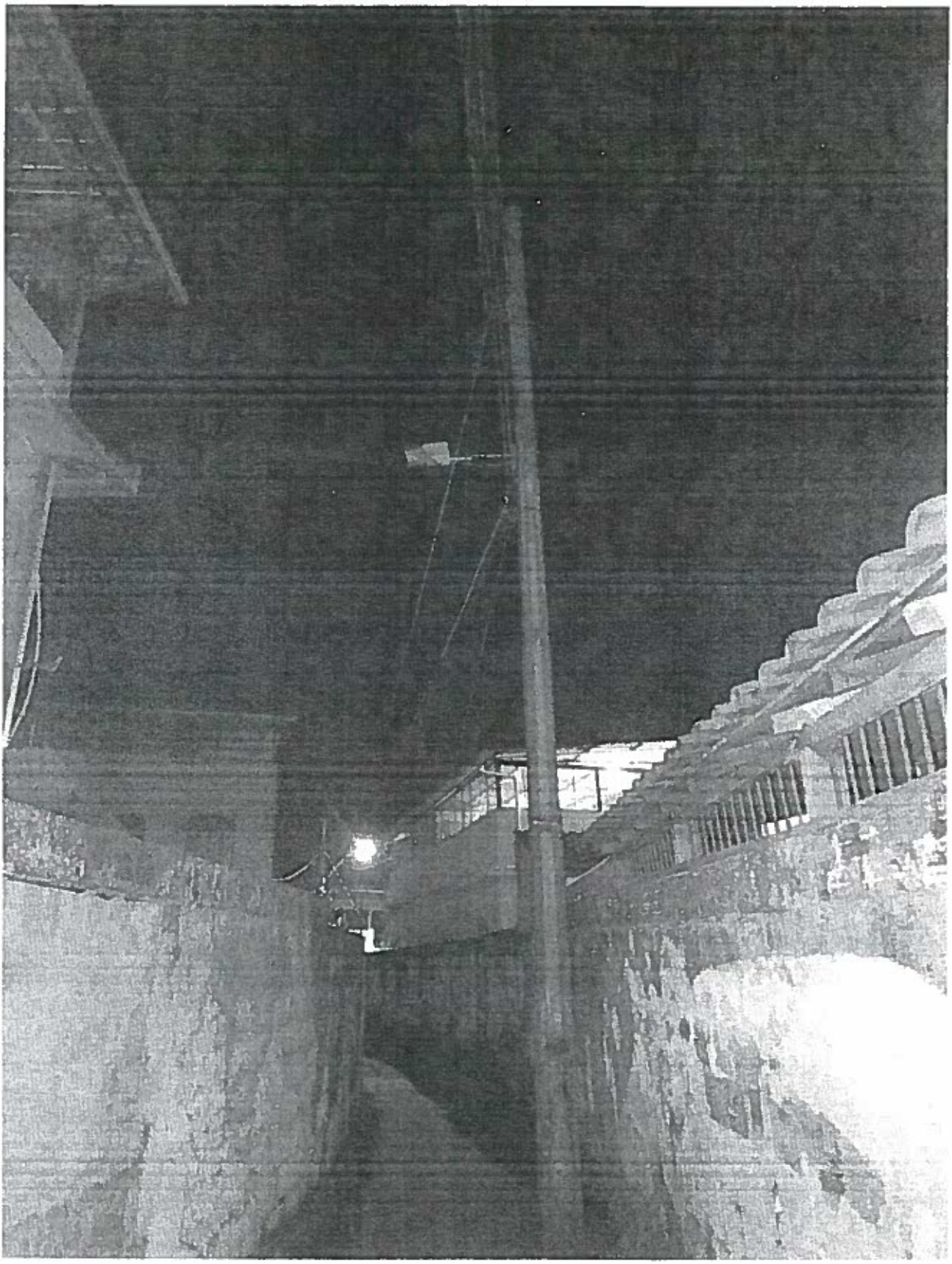

CÂMARA MUNICIPAL DE MARIANA
APROVADO POR UNANIMIDADE
EM 12 / 08 / 2025

Presidente Secretário