GABINETE DO VEREADOR VALMIR APARECIDO DE OLIVEIRA.

Endereço: Alfredo de Morais, nº 115, Centro.
Cidade: Mariana-MG CEP: 35424-482.
Email:vereadorvalmirdogesso@gmail.com
Telefone: (31) 3557-6240 Celular: (31) 984833004.

INDICAÇÃO _____/2025.

CÂMARA MUNICIPAL DE MARIANA
Protocolo sob nº 3327
EM 18 / 07 / 25 / 10:58
Lavínia Lopes

Ex. Sr. Ediraldo Arlindo de Freitas Ramos.

Presidente da Câmara Municipal de Mariana-MG.

Prezado Senhor,

O vereador que este subscreve, regimentalmente amparado, apresenta a Mesa, para que, ouvido o Plenário seja remetida a presente INDICAÇÃO ao Sr. Prefeito Municipal Juliano Vasconcelos Gonçalves, a fim de que promova as medidas administrativas necessárias para:

INSTALAÇÃO DE LIXEIRA FIXA OU ESTILO CONTAINER NA RUA JOSÉ VICENTE DE SOUZA EM FRENTE AO Nº520 NO BAIRRO SÃO CRISTÓVÃO.

JUSTIFICATIVA: A instalação da lixeira no local visa organizar a coleta de resíduos, evitar que o lixo fique espalhado no chão e melhorar as condições de higiene e limpeza para todos os moradores da área.

Assim, espera o aval dos demais pares desta Casa e a pronta aquiescência por parte do Poder Executivo.

CÂMARA MUNICIPAL DE MARIANA
APROVADO POR UNANIMIDADE
Em 22 / 07 / 2025
Presidente Secretário

GABINETE DO VEREADOR VALMIR APARECIDO DE OLIVEIRA.

Endereço: Alfredo de Morais, nº 115, Centro.
Cidade: Mariana-MG CEP: 35424-482.
Email:vereadorvalmirdogesso@gmail.com
Telefone: (31) 3557-6240 Celular: (31) 984833004.

Fotos anexo

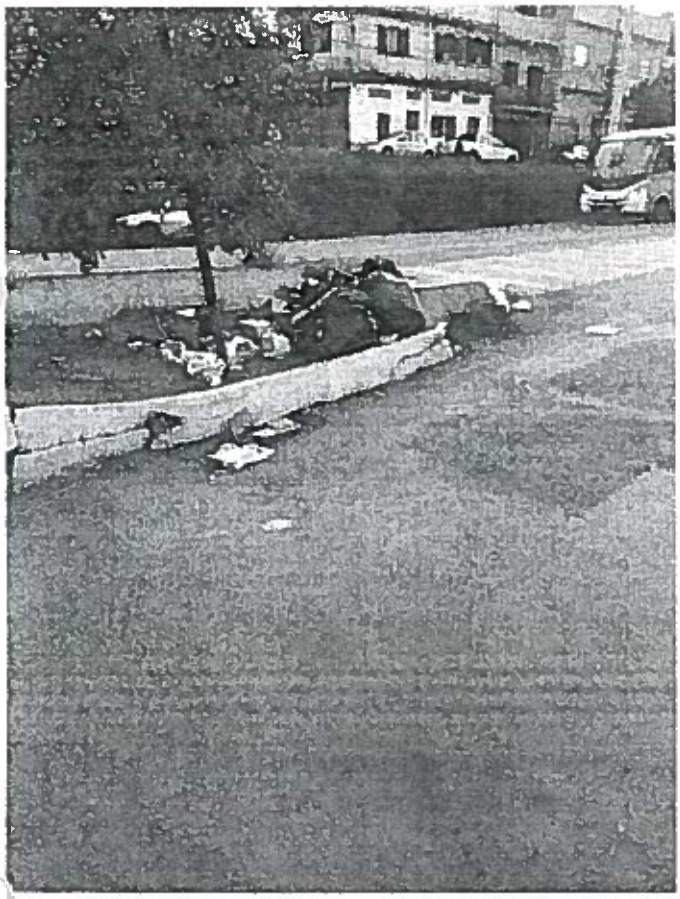

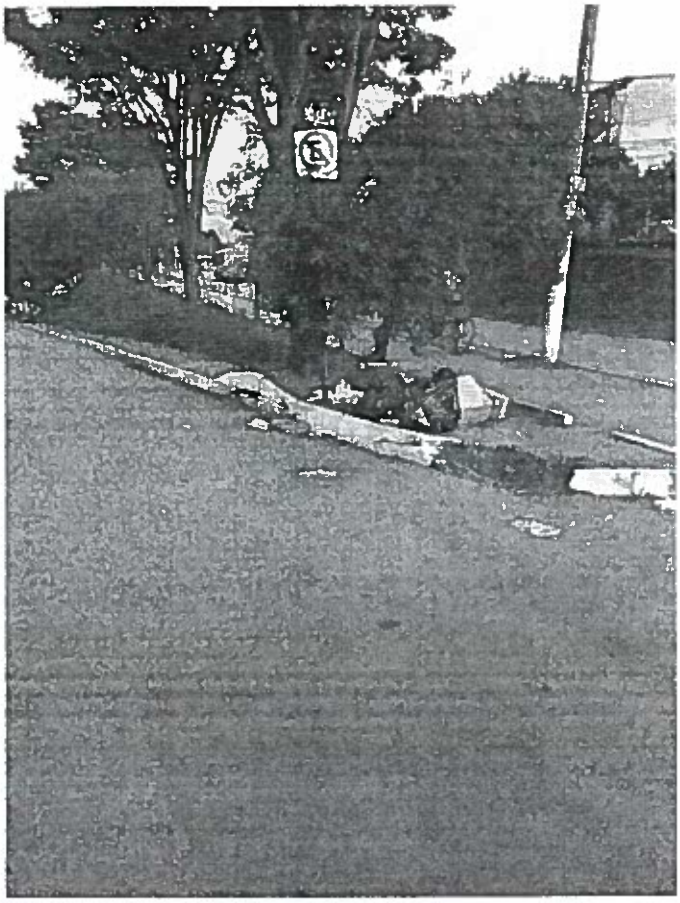

Mariana, 15 de Julho de 2025.

Valmir Aparecido de Oliveira
Vereador da Câmara Municipal

CÂMARA MUNICIPAL DE MARIANA
APROVADO POR UNANIMIDADE
Em 12 / 08 / 2025
Presidente Secretário