GABINETE PARLAMENTAR
VEREADOR FERNANDO SAMPAIO

CÂMARA MUNICIPAL DE MARIANA
Protocolo sob nº 3519
EM 28/08/25 / 16:19
Lorânia Lopes

INDICAÇÃO N.º3519/2025

Excelentíssimo Senhor
Ediraldo Ramos
D.D. Presidente da Câmara Municipal de Mariana

Dileto Plenário,

O Vereador que esta subscreve requer que, após tramitação regimental, seja encaminhada ao Exmo. Sr. Prefeito Municipal em exercício a seguinte **Indicação:**

Solicitação: Manutenção da rede pluvial na rua Marques de Pombal esquina com Travessa Marques de Pombal, bairro Rosário em frente ao número 295.

Justificativa: A presente solicitação tem como objetivo garantir a segurança de moradores, motoristas e pedestres que transitam diariamente pela via. O desgaste do asfalto na região, provocado por problemas na rede pluvial, tem gerado transtornos constantes, como risco de acidentes e danos aos veículos.
Ressalta-se que, embora o local tenha recebido manutenção da rede pluvial anteriormente no ano passado, o problema persiste e não foi devidamente solucionado. Diante disso, solicitamos uma nova intervenção para averiguação e reparo definitivo da situação.

Esperando que o Senhor Prefeito atenda esta sugestão, apresento.

Saudações Legislativas.

Mariana, 28 de agosto de 2025.

CÂMARA MUNICIPAL DE MARIANA
APROVADO POR UNANIMIDADE
EM 04 / 09 / 25
Presidente Secretário

Fernando Sampaio de Castro
Vereador da Câmara Municipal de Mariana

Rua Marquês de Pombal, 198 – Rosário – Mariana/MG
CEP: 35422-093
TEL: (31) 3558-2048 / E-MAIL: ver.fernandosampaio@gmail.com

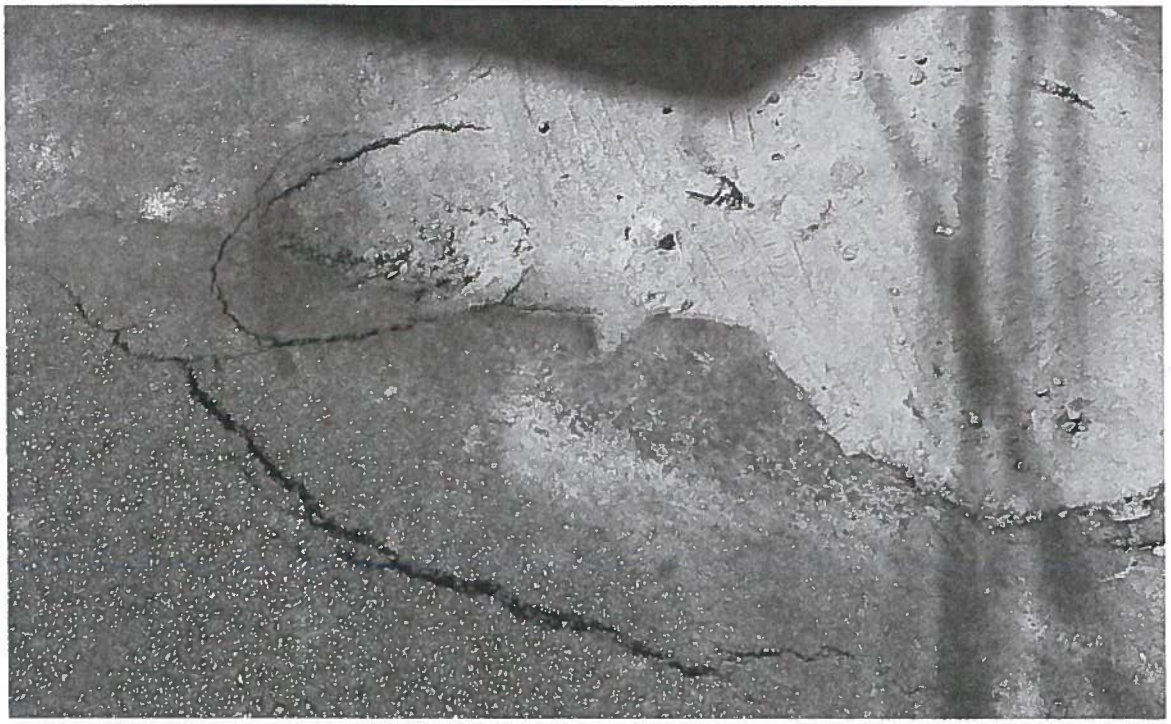



Rua Marquês de Pombal, 198 – Rosário – Mariana/MG
CEP: 35422-093
TEL: (31) 3558-2048 / E-MAIL: ver.fernandosampaio@gmail.com

CÂMARA MUNICIPAL DE MARIANA
APROVADO POR UNANIMIDADE
EM 04 / 09 / 25
Presidente Secretário