GABINETE DO VEREADOR VALMIR APARECIDO DE OLIVEIRA.

Endereço: Alfredo de Morais, nº 115, Centro.
Cidade: Mariana-MG CEP: 35424-482.
Email:vereadorvalmirdogesso@gmail.com
Telefone: (31) 3557-6240 Celular: (31) 984833004.

INDICAÇÃO 3813 /2025.

CÂMARA MUNICIPAL DE MARIANA
Protocolo sob nº 3813
EM 10 / 12 / 25 / 12:55
Lavínia Lopes

Ex. Sr. Ediraldo Arlindo de Freitas Ramos.

Presidente da Câmara Municipal de Mariana-MG.

Prezado Senhor,

O vereador que este subscreve, regimentalmente amparado, apresenta a Mesa, para que, ouvido o Plenário seja remetida a presente INDICAÇÃO ao Sr. Prefeito Municipal Juliano Vasconcelos Gonçalves, a fim de que promova as medidas administrativas necessárias para:

Pavimentação asfáltica na rua José Bernardino de Souza, em frente ao nº3, bairro Rosário.

JUSTIFICATIVA: O trecho está em condições ruins de uso, prejudicando a fluidez do trânsito e causando transtornos aos moradores.

Assim, espera o aval dos demais pares desta Casa e a pronta aquiescência por parte do Poder Executivo.

CÂMARA MUNICIPAL DE MARIANA
APROVADO POR UNANIMIDADE
EM 22 / 12 / 25

Presidente Secretário

GABINETE DO VEREADOR VALMIR APARECIDO DE OLIVEIRA.

Endereço: Alfredo de Morais, nº 115, Centro.
Cidade: Mariana-MG CEP: 35424-482.
Email:vereadorvalmirdogesso@gmail.com
Telefone: (31) 3557-6240 Celular: (31) 984833004.

FOTOS ANEXO

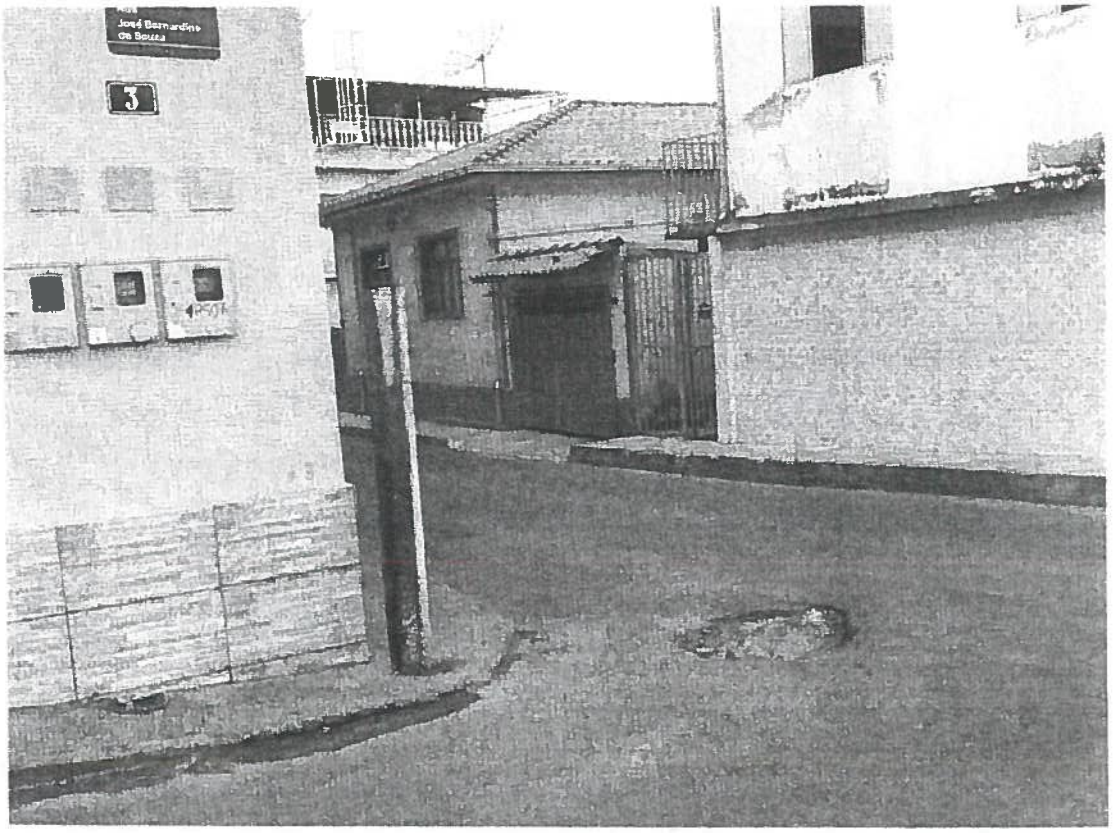

Mariana, 10 de outubro de 2025.

Valmir Aparecido de Oliveira
Vereador da Câmara Municipal

CÂMARA MUNICIPAL DE MARIANA
APROVADO POR UNANIMIDADE
EM 22 / 12 / 25

Presidente Secretário