GABINETE DO VEREADOR MARCELO MACEDO

Travessa Wenceslau Bráz, 32 - Centro - 35420027 - Mariana - MG
Fone / WhatsApp: (31) 3557-4400 / email: gabinetemarcelomacedo@gmail.com

CÂMARA MUNICIPAL DE MARIANA
Protocolo sob nº 1021
EM 13 / 11/25 / 15:31

INDICAÇÃO: 1021 /2025

Excelentíssimo Senhor
Ediraldo Arlindo de Freitas Ramos
D. D. Presidente da Câmara Municipal de Mariana

O Vereador que esta subscreve requer que a tramitação regimental seja encaminhada ao Exmo. Sr. Prefeito Municipal a seguinte indicação:

REALIZAR A PODA DAS ÁRVORES E A TROCA DE LÂMPADAS QUEIMADAS NA RUA DA ILHA (PRÓXIMO AO NÚMERO 111), DISTRITO DE MONSENHOR HORTA.

Justificativa:

A realização da poda das árvores e a substituição das lâmpadas queimadas na Rua da Ilha, próximo ao número 111, no distrito de Monsenhor Horta, faz-se necessária para garantir a segurança e o bem-estar dos moradores e transeuntes. As árvores com galhos altos e próximos à rede elétrica representam risco de queda de galhos, curtos-circuitos e interrupções no fornecimento de energia, especialmente em períodos de chuva e vento.

Além disso, a falta de iluminação pública adequada compromete a visibilidade noturna, aumentando a sensação de insegurança e a possibilidade de acidentes e atos de vandalismo. Dessa forma, a execução desses serviços contribui para a melhoria da iluminação pública, segurança viária e qualidade de vida da comunidade local.

Atenciosamente,

Mariana, 13 de Novembro de 2025

Marcelo Macedo
Vereador

CÂMARA MUNICIPAL DE MARIANA
APROVADO POR UNANIMIDADE
EM 22 / 12 / 25
Presidente Secretário

GABINETE DO VEREADOR MARCELO MACEDO

Travessa Wenceslau Bráz, 32 - Centro - 35420027 - Mariana - MG
Fone / WhatsApp: (31) 3557-4400 / email: gabinetemarcelomacedo@gmail.com



CÂMARA MUNICIPAL DE MARIANA
APROVADO POR UNANIMIDADE
EM 22 / 12 / 25

Presidente Secretário

GABINETE DO VEREADOR MARCELO MACEDO

Travessa Wenceslau Bráz, 32 - Centro - 35420027 - Mariana - MG

Fone / WhatsApp: (31) 3557-4400 / email: gabinetemarcelomacedo@gmail.com

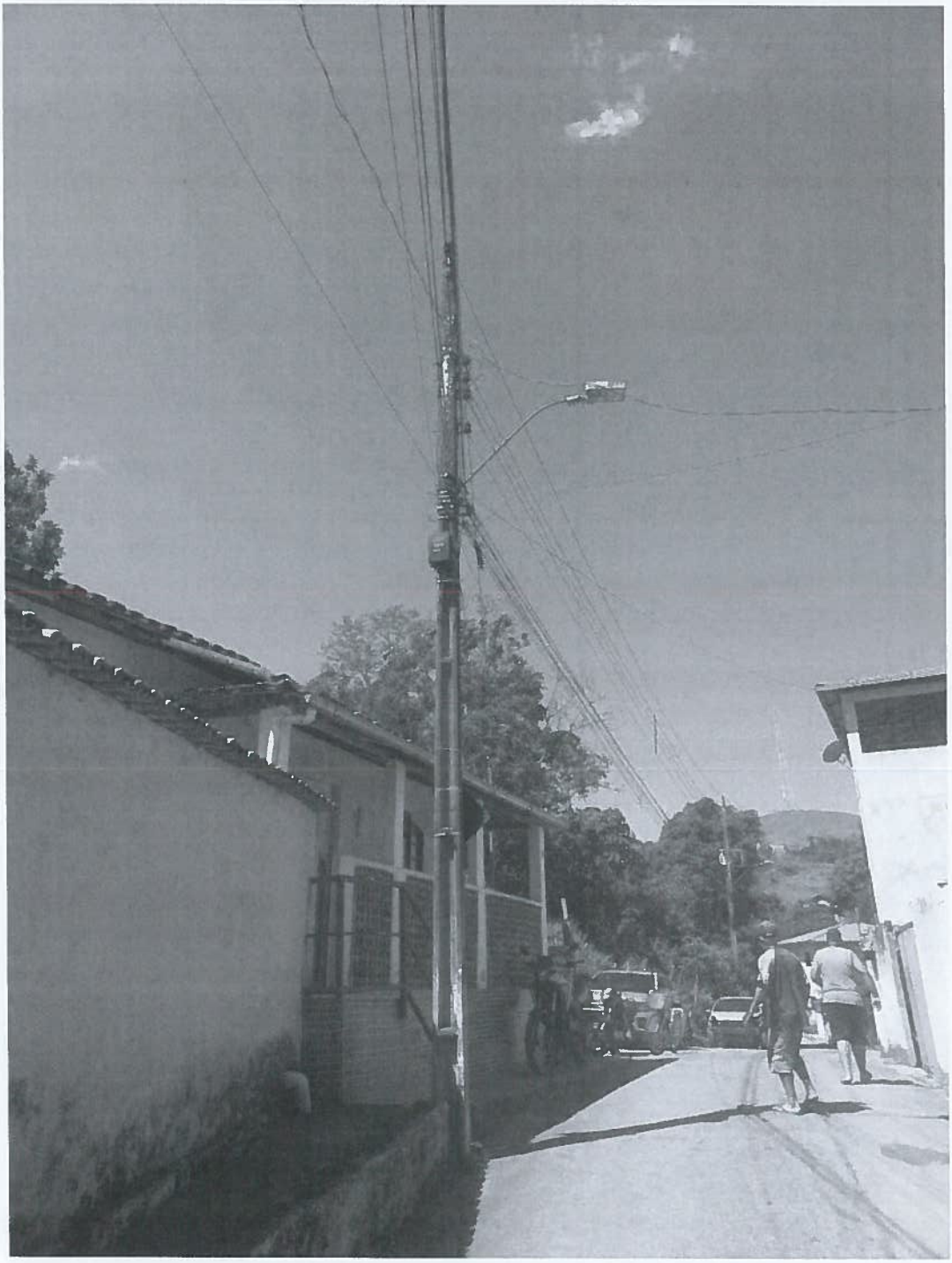

CÂMARA MUNICIPAL DE MARIANA
APROVADO POR UNANIMIDADE
EM 22 / 12 / 23

Presidente Secretário

GABINETE DO VEREADOR MARCELO MACEDO

Travessa Wenceslau Bráz, 32 - Centro - 35420027 - Mariana - MG
Fone / WhatsApp: (31) 3557-4400 / email: gabinetemarcelomacedo@gmail.com

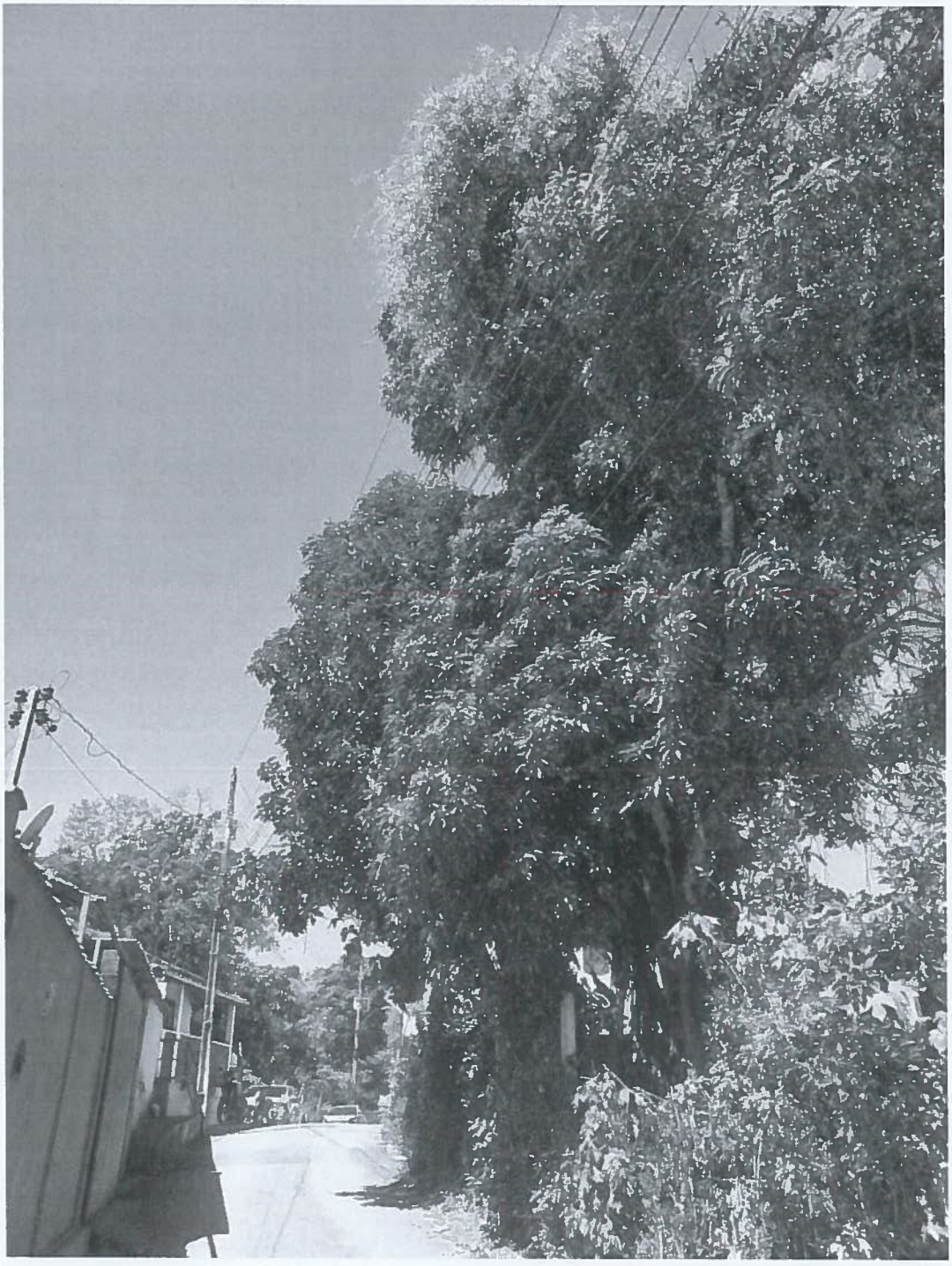

CÂMARA MUNICIPAL DE MARIANA
APROVADO POR UNANIMIDADE
EM 22 / 12 / 25

Presidente Secretário

GABINETE DO VEREADOR MARCELO MACEDO

Travessa Wenceslau Bráz, 32 - Centro - 35420027 - Mariana - MG
Fone / WhatsApp: (31) 3557-4400 / email: gabinetemarcelomacedo@gmail.com

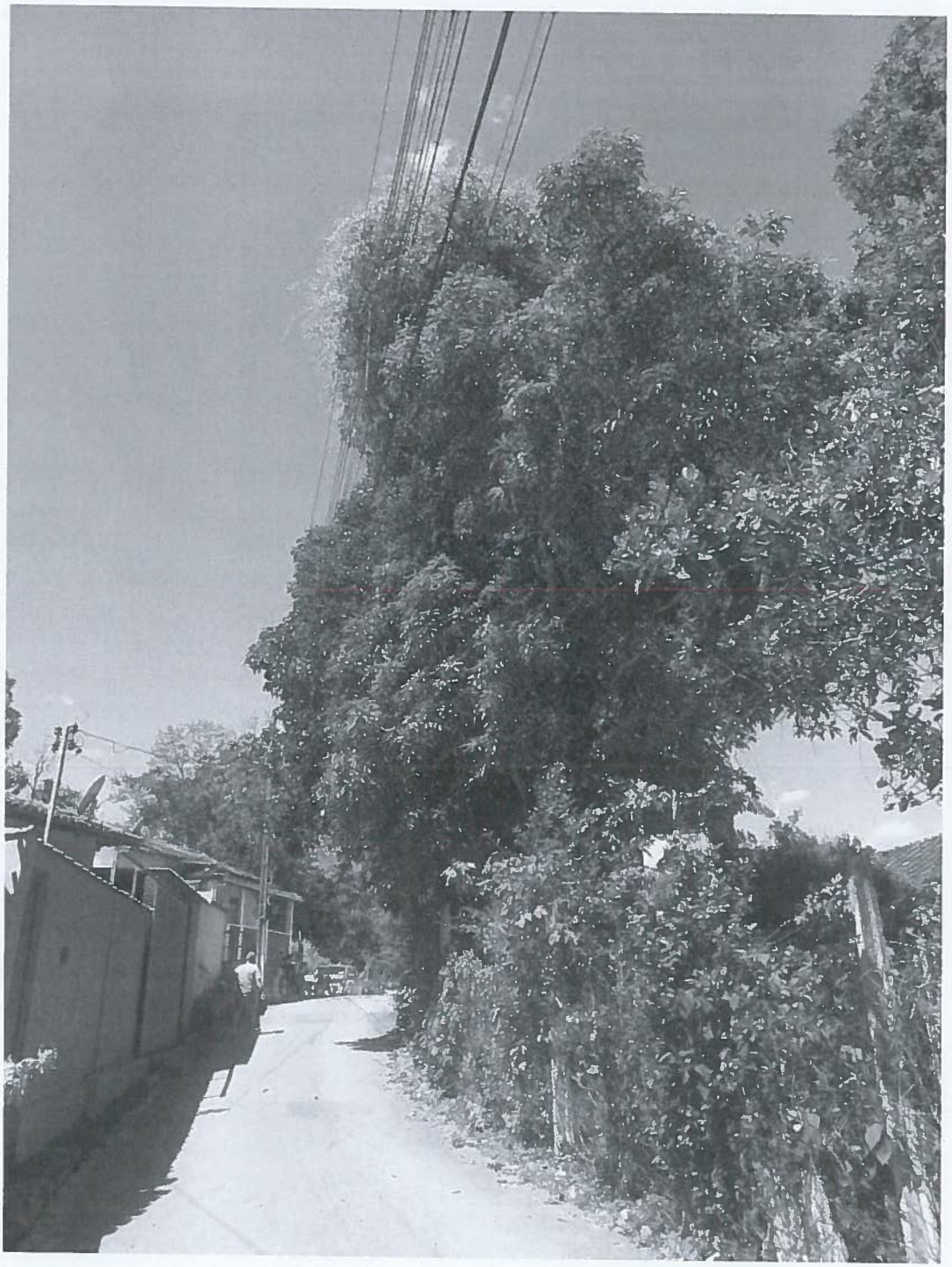

CÂMARA MUNICIPAL DE MARIANA
APROVADO POR UNANIMIDADE
EM 22 / 12 / 25

Presidente Secretário