GABINETE DO VEREADOR VALMIR APARECIDO DE OLIVEIRA.

Endereço: Alfredo de Morais, nº 115, Centro.
Cidade: Mariana-MG CEP: 35424-482.
Email:vereadorvalmirdogesso@gmail.com
Telefone: (31) 3557-6240 Celular: (31) 984833004.

CÂMARA MUNICIPAL DE MARIANA
Protocolo sob o nº 4048
EM: 19 / 11 / 25 / 10:31
Júlia Caldeira

INDICAÇÃO 4048 /2025.

Ex. Sr. Ediraldo Arlindo de Freitas Ramos.

Presidente da Câmara Municipal de Mariana-MG.

Prezado Senhor,

O vereador que este subscreve, regimentalmente amparado, apresenta a Mesa, para que, ouvido o Plenário seja remetida a presente INDICAÇÃO ao Sr. Prefeito Municipal Juliano Vasconcelos Gonçalves, a fim de que promova as medidas administrativas necessárias para:

Construção de muro de contenção na rua Fernando Batista Macedo, número 215, no distrito Monsenhor Horta.

JUSTIFICATIVA: A intervenção é necessária para estabilizar o terreno ao lado da via, evitando o avanço do barranco e o consequente afundamento do asfalto. A obra garante segurança aos moradores, preserva a integridade da rua e reduz o risco de danos estruturais na área.

Assim, espera o aval dos demais pares desta Casa e a pronta aquiescência por parte do Poder Executivo.

CÂMARA MUNICIPAL DE MARIANA
APROVADO POR UNANIMIDADE
EM 22 / 12 / 25

Presidente Secretário

GABINETE DO VEREADOR VALMIR APARECIDO DE OLIVEIRA.

Endereço: Alfredo de Morais, nº 115, Centro.
Cidade: Mariana-MG CEP: 35424-482.
Email:vereadorvalmirdogesso@gmail.com
Telefone: (31) 3557-6240 Celular: (31) 984833004.

FOTO ANEXO

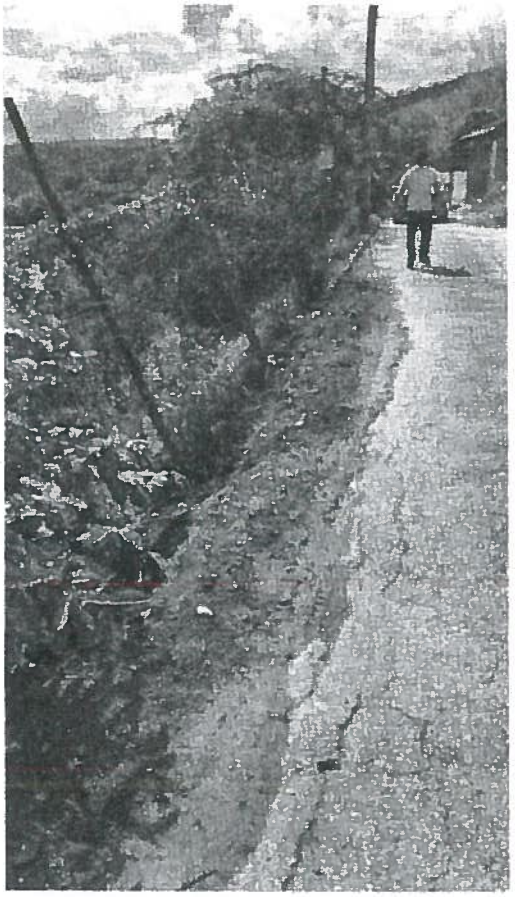

CÂMARA MUNICIPAL DE MARIANA
APROVADO POR UNANIMIDADE
EM 22 / 12 / 25

Presidente Secretário

Mariana, 19 de novembro de 2025.

Valmir Aparecido de Oliveira
Vereador da Câmara Municipal