GABINETE DO VEREADOR VALMIR APARECIDO DE OLIVEIRA.

Endereço: Alfredo de Morais, nº 115, Centro.
Cidade: Mariana-MG CEP: 35424-482.
Email:vereadorvalmirdogesso@gmail.com
Telefone: (31) 3557-6240 Celular: (31) 984833004.

INDICAÇÃO 4078 /2025.

CÂMARA MUNICIPAL DE MARIANA
Protocolo sob o nº 4078
EM: 27/11/2025 14:49
Julia Caldeira

Ex. Sr. Ediraldo Arlindo de Freitas Ramos.

Presidente da Câmara Municipal de Mariana-MG.

Prezado Senhor,

O vereador que este subscreve, regimentalmente amparado, apresenta a Mesa, para que, ouvido o Plenário seja remetida a presente INDICAÇÃO ao Sr. Prefeito Municipal Juliano Vasconcelos Gonçalves, a fim de que promova as medidas administrativas necessárias **para que sejam realizadas as obras indicadas abaixo na Rua Lucy de Moraes, bairro Vila Matadouro:**

Operação tapa buraco em frente ao nº 497;

Continuidade do asfalto e infraestrutura (redes de água, esgoto e pluvial, extensão da rede elétrica e iluminação pública) no trecho que inicia na ponte em frente ao nº 521 até a casa 541B;

Construção de espaço de lazer com parquinho e academia ao ar livre próximo ao nº 541.

JUSTIFICATIVA:

A presente indicação visa atender a demandas urgentes da população do bairro Santana (Matadouro), que, durante visita *in loco* a convite, os moradores expressaram veementemente a sensação de abandono por parte do poder público.

Portanto, mais do que uma simples solicitação de obras, esta indicação constitui um apelo pela devida atenção a esta comunidade, com o objetivo de resgatar sua confiança por meio da implementação de melhorias tangíveis que garantam dignidade e qualidade de vida.

Assim, espera o aval dos demais pares desta Casa e a pronta aquiescência por parte do Poder Executivo.

CÂMARA MUNICIPAL DE MARIANA
APROVADO POR UNANIMIDADE
EM 02 / 12 / 25
Presidente Secretário

Mariana, 26 de novembro de 2025.

Valmir Aparecido de Oliveira
Vereador da Câmara Municipal

GABINETE DO VEREADOR VALMIR APARECIDO DE OLIVEIRA.

Endereço: Alfredo de Morais, nº 115, Centro.
Cidade: Mariana-MG CEP: 35424-482.
Email:vereadorvalmirdogesso@gmail.com
Telefone: (31) 3557-6240 Celular: (31) 984833004.

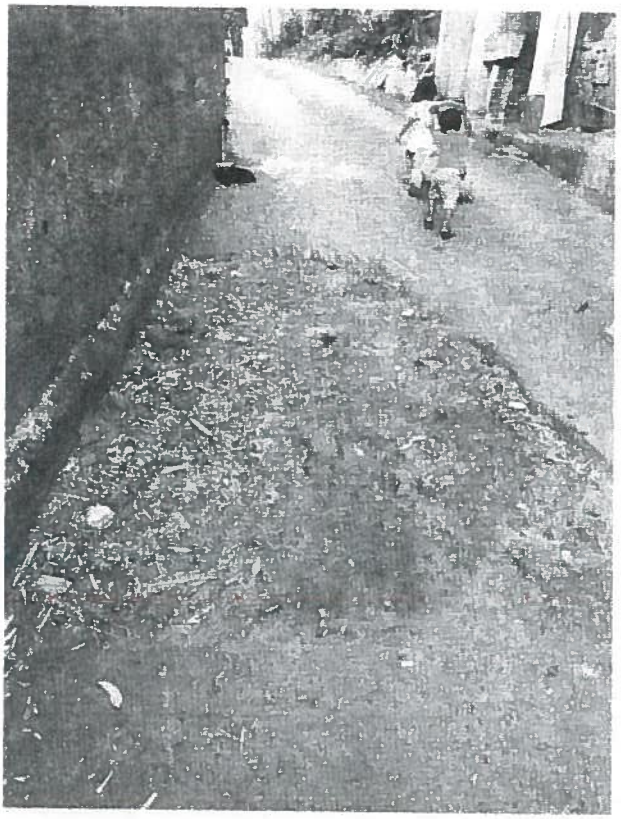



CÂMARA MUNICIPAL DE MARIANA
APROVADO POR UNANIMIDADE
EM 12 / 25

Presidente Secretário