GABINETE DO VEREADOR VALMIR APARECIDO DE OLIVEIRA.

Endereço: Alfredo de Morais, nº 115, Centro.
Cidade: Mariana-MG CEP: 35424-482.
Email:vereadorvalmirdogesso@gmail.com
Telefone: (31) 3557-6240 Celular: (31) 984833004.

INDICAÇÃO 4090 /2025.

CÂMARA MUNICIPAL DE MARIANA
Protocolo sob o nº 4090
EM: 01/12/25/12:19
Júlia Caldeira

Ex. Sr. Ediraldo Arlindo de Freitas Ramos.

Presidente da Câmara Municipal de Mariana-MG.

Prezado Senhor,

O vereador que este subscreve, regimentalmente amparado, apresenta a Mesa, para que, ouvido o Plenário seja remetida a presente INDICAÇÃO ao Sr. Prefeito Municipal Juliano Vasconcelos Gonçalves, a fim de que promova as medidas administrativas necessárias para:

CONSTRUÇÃO DE MURO DE PROTEÇÃO AO LADO DA CASA NÚMERO 70 NA RUA CEREJEIRA, BAIRRO ROSÁRIO.

JUSTIFICATIVA: O muro é necessário pois crianças que brincam no local sobem no telhado da casa, correndo risco de queda.

Assim, espera o aval dos demais pares desta Casa e a pronta aquiescência por parte do Poder Executivo.

CÂMARA MUNICIPAL DE MARIANA
APROVADO POR UNANIMIDADE
EM 02 / 12 / 25

Presidente Secretário

GABINETE DO VEREADOR VALMIR APARECIDO DE OLIVEIRA.

Endereço: Alfredo de Morais, nº 115, Centro.
Cidade: Mariana-MG CEP: 35424-482.
Email:vereadorvalmirdogesso@gmail.com
Telefone: (31) 3557-6240 Celular: (31) 984833004.

FOTOS ANEXO

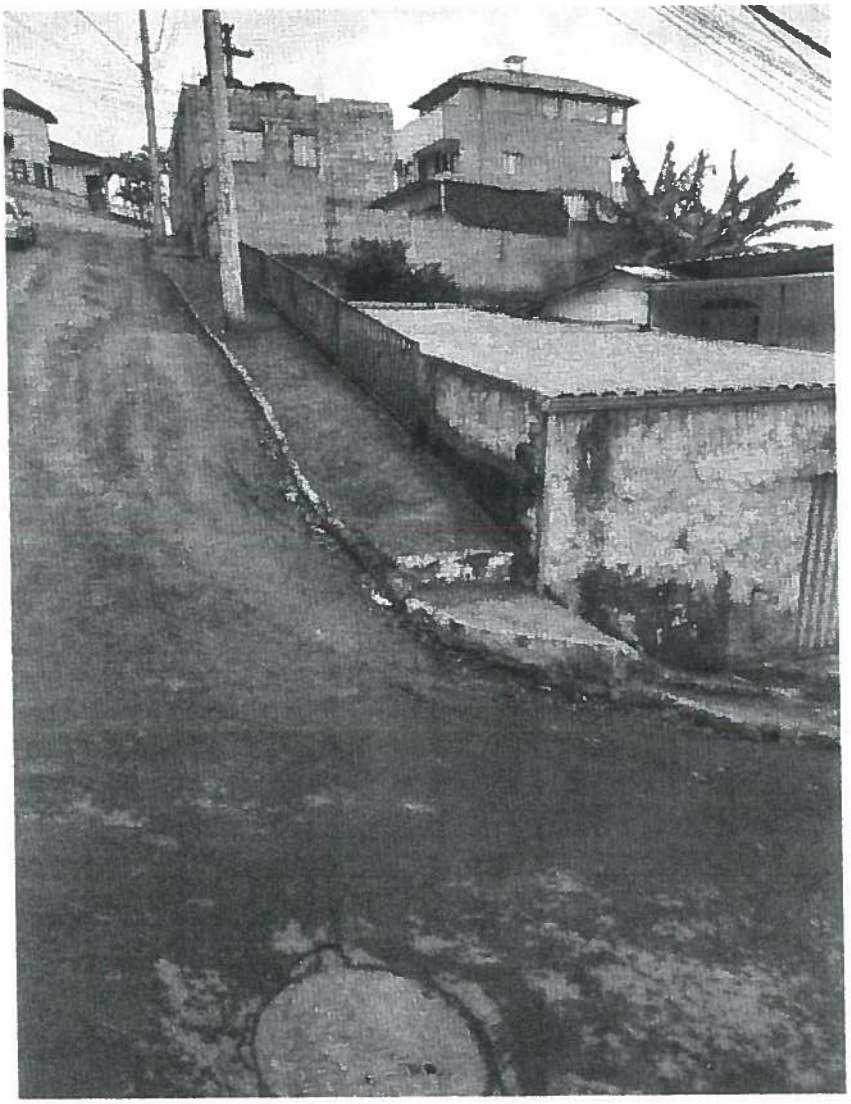

CÂMARA MUNICIPAL DE MARIANA
APROVADO POR UNANIMIDADE
EM 22 / 12 / 25
Presidente Secretário

Mariana, 1 de dezembro de 2025.

Valmir Aparecido de Oliveira
Vereador da Câmara Municipal