Câmara Municipal de Mariana

Gabinete do Vereador José Sales de Souza
Rua Wenceslau Bráz, 598 - Centro - Mariana - MG
Telefone: (31) 3557-4175 Email: zesalesvereador@gmail.com

INDICAÇÃO Nº 4120 /2025.

EXMO. SR. PRESIDENTE DA CÂMARA MUNICIPAL DE MARIANA-MG.

O vereador que este subscreve, regimentalmente amparado, apresenta à Mesa, para que, ouvido o Plenário, seja remetida a presente INDICAÇÃO ao Sr. Prefeito Municipal, a fim de que promova as medidas administrativas necessárias para **avaliar reforma total do telhado da Ermida Nossa Senhora da Conceição do distrito de Passagem de Mariana. Nas fotos em anexo, vê-se remendos de madeiras e também forro de fórmica, descaracterizando o bem que é um importante patrimônio da comunidade.**

Justificativa:

Além de descaracterizar, as aves (maritacas) fazem seus ninhos no forro, podendo ocasionar sérios riscos ao bem.

Mariana, 10 de dezembro de 2025.

CÂMARA MUNICIPAL DE MARIANA
Protocolo sob nº 4120
EM 10 / 12 / 25
Lavínia Lopes

José Sales de Souza
Vereador

CÂMARA MUNICIPAL DE MARIANA
APROVADO POR UNANIMIDADE
EM 18 / 12 / 25
Presidente Secretário

Câmara Municipal de Mariana

Gabinete do Vereador José Sales de Souza

Rua Wenceslau Bráz, 598 - Centro - Mariana - MG

Telefone: (31) 3557 4175 Email: zesalesvereador@gmail.com

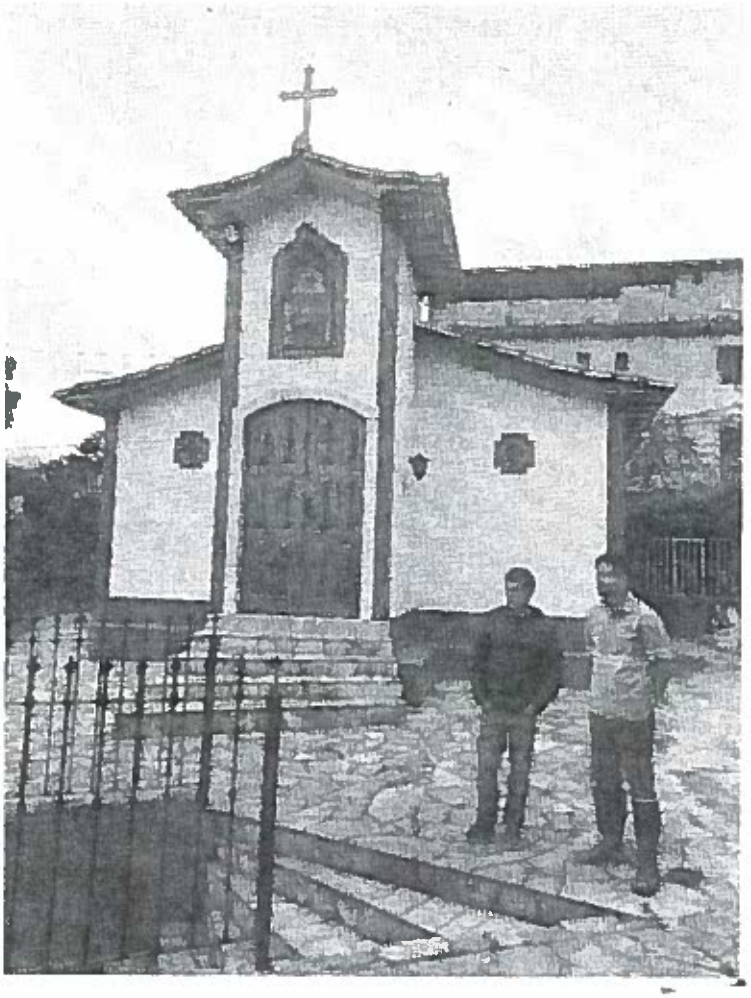

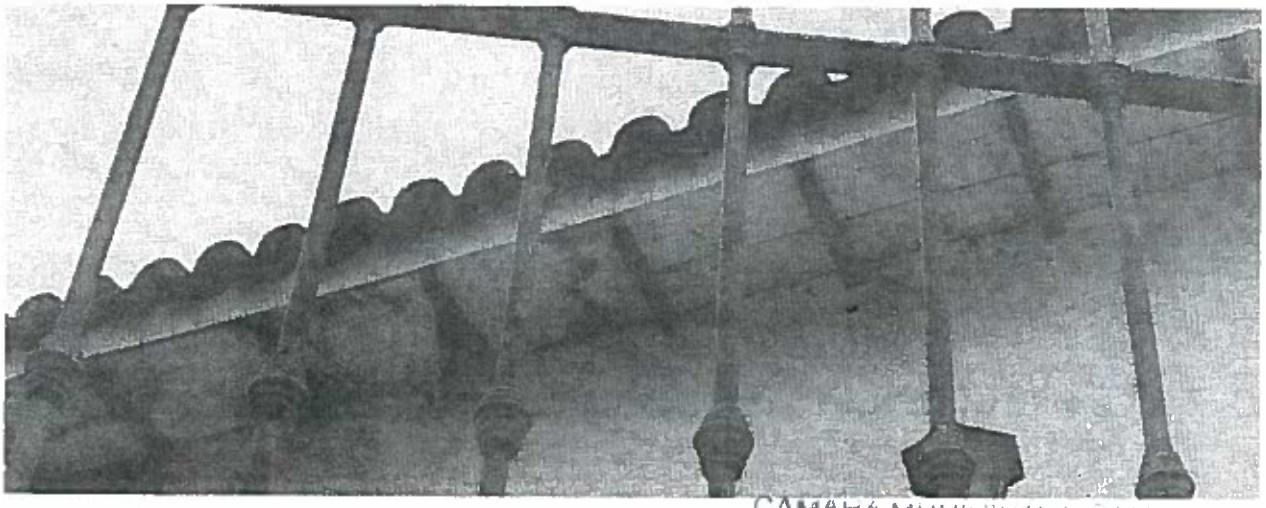

CÂMARA MUNICIPAL DE MARIANA
APROVADO POR UNANIMIDADE
EM 18 / 12 / 25

Presidente Secretário

Câmara Municipal de Mariana

Gabinete do Vereador José Sales de Souza

Rua Wenceslau Bráz, 598 - Centro - Mariana - MG

Telefone: (31) 3557-4175 Email: zesalesvereador@gmail.com

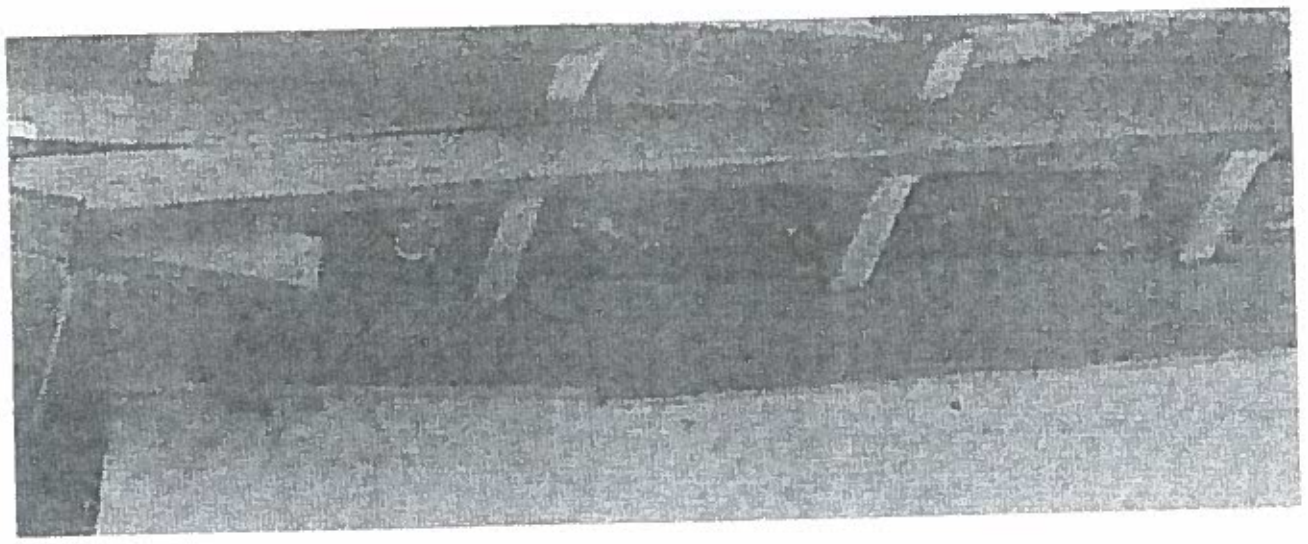

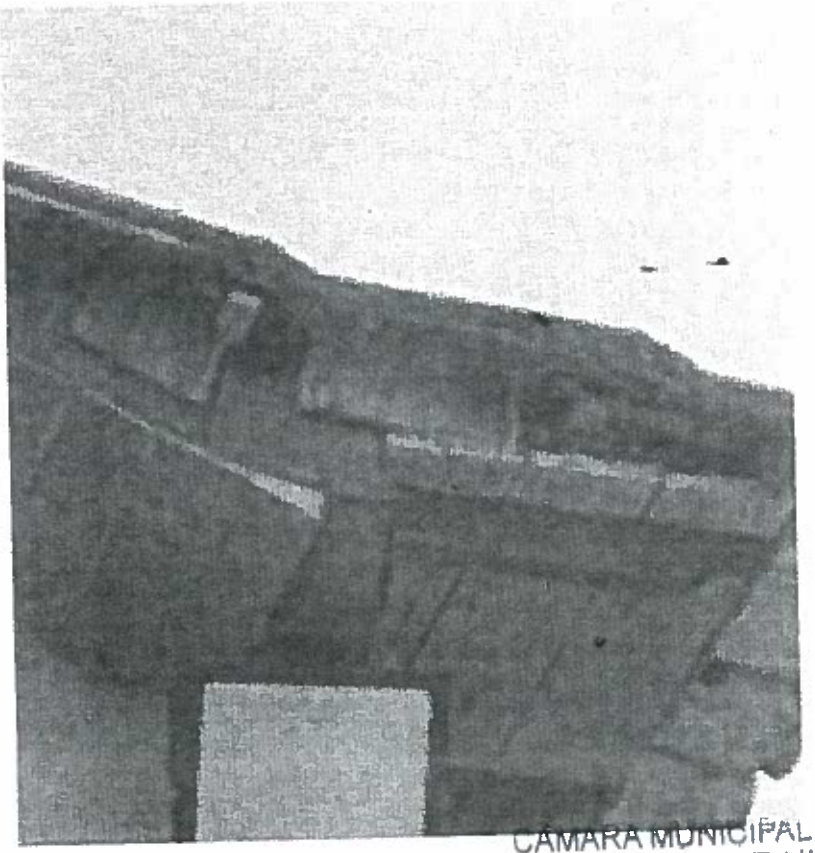

CÂMARA MUNICIPAL DE MARIANA
APROVADO POR UNANIMIDADE
EM 18 / 12 / 25

Presidente Secretário