GABINETE DO VEREADOR VALMIR APARECIDO DE OLIVEIRA
Rua: Alfredo de Morais, Nº 115 Bairro: Centro.
E-mail: vereadorvalmirdogesso@gmail.com

CÂMARA MUNICIPAL DE MARIANA
Protocolo sob nº 4130
EM 16 / 12 / 25 / 10:25
Larissa Lopes

INDICAÇÃO 4130 /2025.

Exmo. Sr. Ediraldo Arlindo de Freitas Ramos
Presidente da Câmara Municipal de Mariana-MG

Dileto Plenário,

O vereador que este subscreve, regimentalmente amparado, apresenta a Mesa, para que, ouvido o Plenário seja remetida a presente INDICAÇÃO ao Sr. Prefeito Municipal Juliano Vasconcelos Gonçalves e a Secretaria competente, a fim de que promova as medidas administrativas necessárias para:

CONSTRUÇÃO OU ADEQUAÇÃO DO SISTEMA DE DRENAGEM PLUVIAL NA RUA SANTA TEREZA, PRÓXIMO AO Nº 291, NO DISTRITO DE BANDEIRANTES.

JUSTIFICATIVA:

A intervenção no local é de máxima urgência. Conforme registrado nas imagens anexadas, em períodos chuvosos ocorre o acúmulo de água na via pública, gerando enxurradas que invadem as residências dos moradores, causando transtornos e prejuízos materiais.

Recomenda-se, portanto:

1. A construção de rede de drenagem pluvial no trecho; ou,
2. Caso já exista infraestrutura, a realização de estudo técnico para avaliar e viabilizar o aumento da capacidade de vazão, bem como a implementação de um plano de manutenção e limpeza periódica.

Assim, espera o aval dos demais pares desta Casa e a pronta aquiescência por parte do Poder Executivo.

CÂMARA MUNICIPAL DE MARIANA
APROVADO POR UNANIMIDADE
EM 22 / 12 / 25
Presidente Secretário

Mariana, 15 de dezembro de 2025.

Valmir Aparecido de Oliveira
Vereador

GABINETE DO VEREADOR VALMIR APARECIDO DE OLIVEIRA
Rua: Alfredo de Morais, Nº 115 Bairro: Centro.
E-mail: vereadorvalmirdogesso@gmail.com

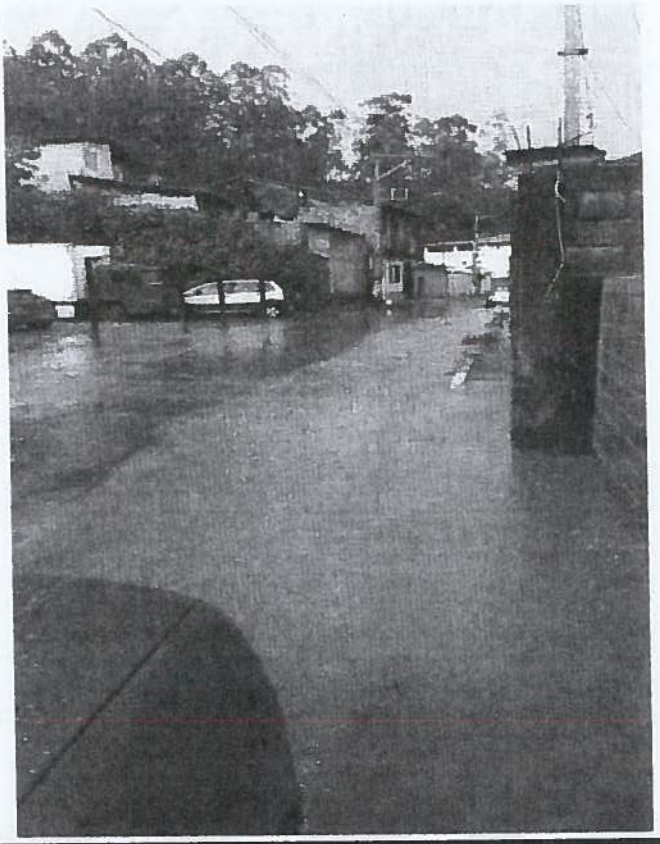



CÂMARA MUNICIPAL DE MARIANA
APROVADO POR UNANIMIDADE
EM 22 / 12 / 25

Presidente Secretário

GABINETE DO VEREADOR VALMIR APARECIDO DE OLIVEIRA
Rua: Alfredo de Morais, Nº 115 Bairro: Centro.
E-mail: vereadorvalmirdogesso@gmail.com

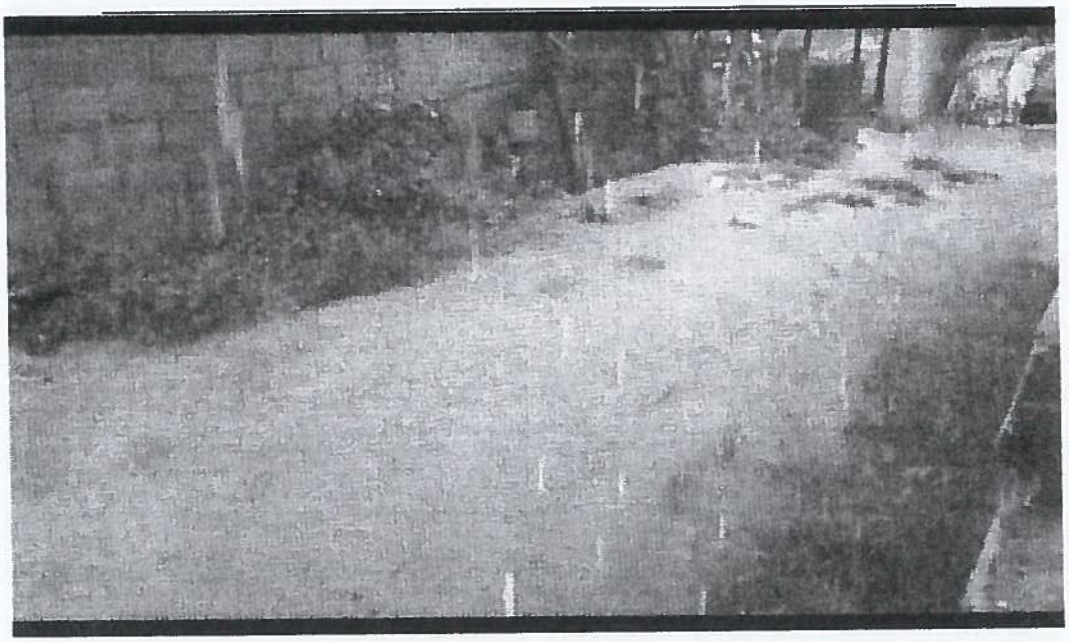

CÂMARA MUNICIPAL DE MARIANA
APROVADO POR UNANIMIDADE
EM 22 / 12 / 25

Presidente Secretário