GABINETE DO VEREADOR VALMIR APARECIDO DE OLIVEIRA.

Endereço: Alfredo de Morais, nº 115, Centro.
Cidade: Mariana-MG CEP: 35424-482.
Email:vereadorvalmirdogesso@gmail.com
Telefone: (31) 3557-6240 Celular: (31) 984833004.

INDICAÇÃO 4131 /2025.

CÂMARA MUNICIPAL DE MARIANA
Protocolo sob nº 4131
EM 16 / 12 / 25 / 15:24
Larissa Lopes

Ex. Sr. Ediraldo Arlindo de Freitas Ramos.

Presidente da Câmara Municipal de Mariana-MG.

Prezado Senhor,

O vereador que este subscreve, regimentalmente amparado, apresenta a Mesa, para que, ouvido o Plenário seja remetida a presente INDICAÇÃO ao Sr. Prefeito Municipal Juliano Vasconcelos Gonçalves, a fim de que promova as medidas administrativas necessárias para:

REVITALIZAÇÃO DE TODA A PRAÇA SITUADA NA RUA VILA NOVA, DISTRITO DE CACHOEIRA DO BRUMADO, A SABER:

- **REALIZAÇÃO DE PINTURA E PAISAGISMO;**
- **REFORMA DO MEIO FIO E SEU CALÇAMENTO;**
- **REFORMA DOS BANCOS;**
- **TROCA DAS LÂMPADAS QUEIMADAS DE TODOS OS POSTES DA PRAÇA.**

JUSTIFICATIVA:

A revitalização da praça e instalação de um parquinho infantil é uma iniciativa que trará benefícios diretos à comunidade, especialmente às crianças e suas famílias. Esse espaço proporcionará um ambiente seguro e adequado para o lazer infantil, estimulando o desenvolvimento físico, cognitivo e social das crianças por meio de brincadeiras ao ar livre. Além disso, a praça se tornará um ponto de convivência mais atrativo, fortalecendo os laços comunitários e incentivando a ocupação saudável do espaço público.

Assim, espera o aval dos demais pares desta Casa e a pronta aquiescência por parte do Poder Executivo.

Mariana, 15 de dezembro de 2025.

Valmir Aparecido de Oliveira
Vereador

CÂMARA MUNICIPAL DE MARIANA
APROVADO POR UNANIMIDADE
EM 22 / 12 / 25
Presidente Secretário

GABINETE DO VEREADOR VALMIR APARECIDO DE OLIVEIRA.

Endereço: Alfredo de Morais, nº 115, Centro.
Cidade: Mariana-MG CEP: 35424-482.
Email:vereadorvalmirdogesso@gmail.com
Telefone: (31) 3557-6240 Celular: (31) 984833004.





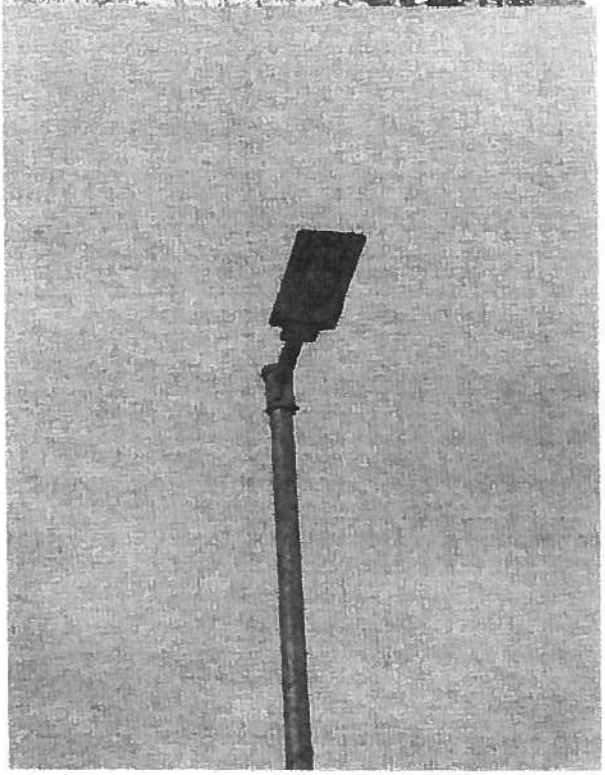

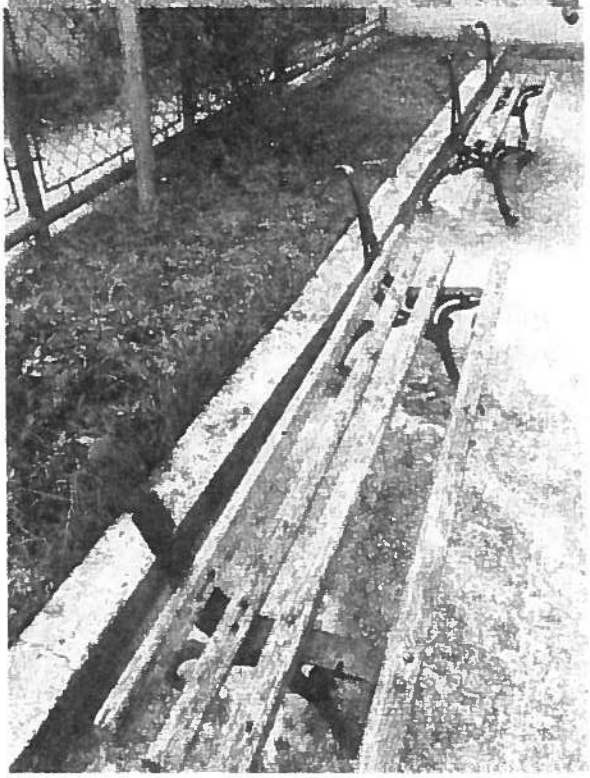

CÂMARA MUNICIPAL DE MARIANA
APROVADO POR UNANIMIDADE
EM 22 / 12 / 25

Presidente Secretário