GABINETE DO VEREADOR VALMIR APARECIDO DE OLIVEIRA.

Endereço: Alfredo de Morais, nº 115, Centro.
Cidade: Mariana-MG CEP: 35424-482.
Email:vereadorvalmirdogesso@gmail.com
Telefone: (31) 3557-6240 Celular: (31) 984833004.

INDICAÇÃO 1141 /2026

CÂMARA MUNICIPAL DE MARIANA
Protocolo sob o nº 1141
EM 25/06/26 / 10:26
Júlia Caldeira

Exmo. Sr. Ediraldo Arlindo de Freitas Ramos.

Presidente da Câmara Municipal de Mariana-MG.

Prezado Senhor,

O vereador que este subscreve, regimentalmente amparado, apresenta a Mesa, para que, ouvido o Plenário seja remetida a presente INDICAÇÃO ao Sr. Prefeito Municipal Juliano Vasconcelos Gonçalves, a fim de que promova as medidas necessárias para que:

SEJA REALIZADA A LIMPEZA EM TODA EXTENSÃO DO CÓRREGO QUE SE INICIA NO BAIRRO MATADOURO E PERCORRE PELA RUA ZENAIDE BRAGA.

JUSTIFICATIVA:

A presente solicitação se faz necessária devido ao acúmulo de vegetação e resíduos ao longo do córrego, situação que ocasiona mau-cheiro, proliferação de insetos e animais peçonhentos, além de comprometer o adequado escoamento da água.

Assim, espera o aval dos demais pares desta Casa e a pronta aquiescência por parte do Poder Executivo.

Mariana, 24 de junho de 2026.

Valmir Aparecido de Oliveira
Vereador

CÂMARA MUNICIPAL DE MARIANA
APROVADO POR UNANIMIDADE
EM 17 / 08 / 2026
Presidente Secretário

GABINETE DO VEREADOR VALMIR APARECIDO DE OLIVEIRA.

Endereço: Alfredo de Morais, nº 115, Centro.
Cidade: Mariana-MG CEP: 35424-482.
Email:vereadorvalmirdogesso@gmail.com
Telefone: (31) 3557-6240 Celular: (31) 984833004.

ANEXO:

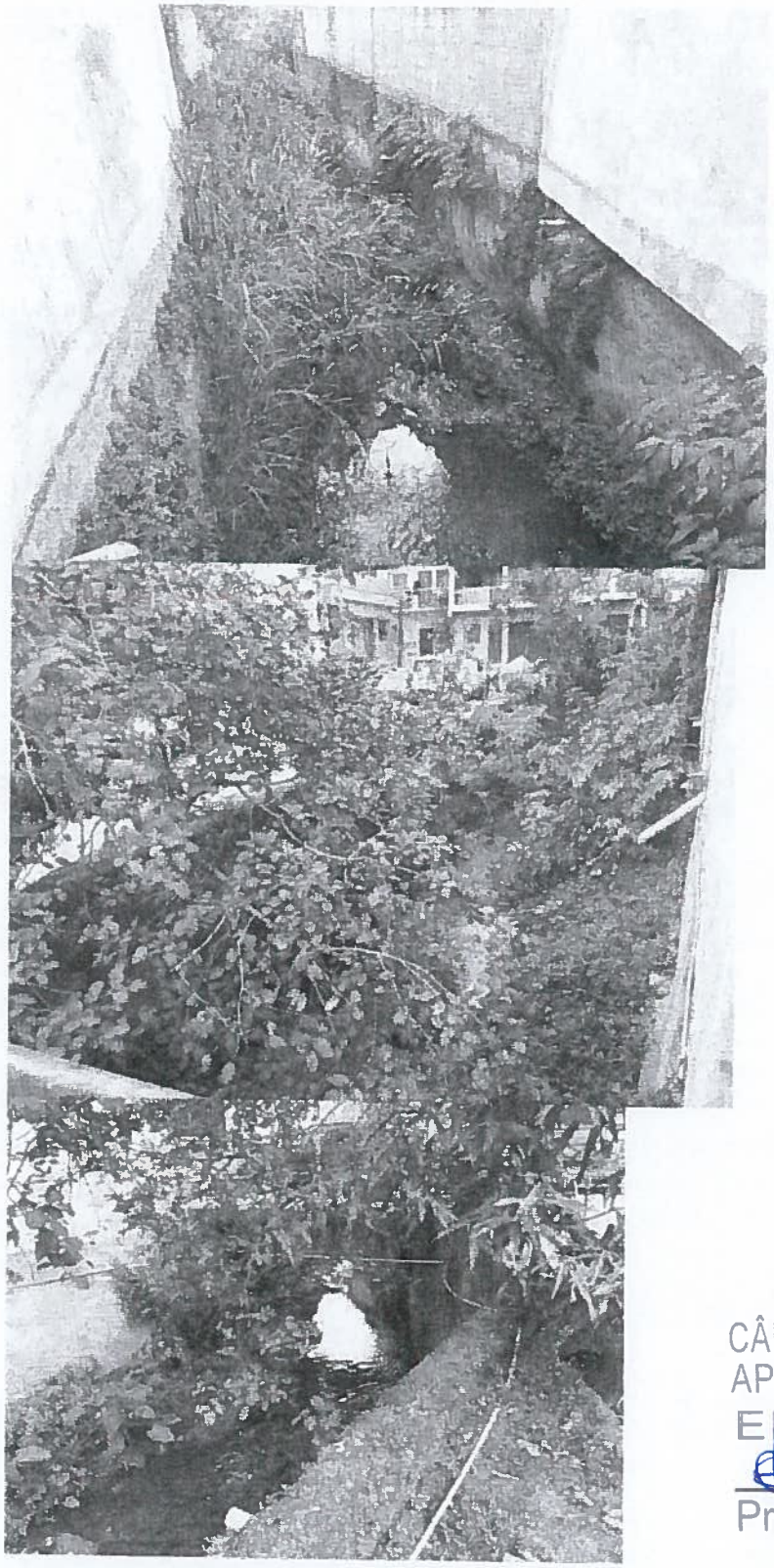

CÂMARA MUNICIPAL DE MARIANA
APROVADO POR UNANIMIDADE
EM 17 / 08 / 2026

Presidente Secretário