GABINETE DO VEREADOR VALMIR APARECIDO DE OLIVEIRA
Rua: Alfredo de Morais, Nº 115 Bairro: Centro.
E-mail: vereadorvalmirdogesso@gmail.com

INDICAÇÃO 3536 /2025.

CÂMARA MUNICIPAL DE MARIANA
Protocolo sob o nº 3536
EM: 29/08/2513:10
Lavínia Lopes

Exmo. Sr. Ediraldo Arlindo de Freitas Ramos
Presidente da Câmara Municipal de Mariana-MG

Dileto Plenário,

O vereador que este subscreve, regimentalmente amparado, apresenta a Mesa, para que, ouvido o Plenário seja remetida a presente INDICAÇÃO ao Sr. Prefeito Municipal Juliano Vasconcelos Gonçalves e a Secretaria competente, a fim de que promova as medidas administrativas necessárias para:

Reformar e ampliar a capacidade da caixa d'água localizada na Rua Pinho, nº 281, no Bairro Rosário, bem como, manutenção, urgente da casa ao lado, tendo em vista que o transbordamento constante de água vem prejudicando a estrutura do imóvel vizinho.

JUSTIFICATIVA:

Durante a visita, foi verificada a situação precária da estrutura, a necessidade de sua reforma e ampliação de sua capacidade. Isto se faz urgente, uma vez que o equipamento apresenta transbordamento contínuo e ininterrupto, ocasionando o despejo diário de grande volume de água no solo, o que vem prejudicando a residência vizinha.

Assim, espera o aval dos demais pares desta Casa e a pronta aquiescência por parte do Poder Executivo.

Mariana, 29 de agosto de 2025.

Valmir Aparecido de Oliveira
Vereador

CÂMARA MUNICIPAL DE MARIANA
APROVADO POR UNANIMIDADE
EM 04 / 09 / 25
Presidente Secretário

GABINETE DO VEREADOR VALMIR APARECIDO DE OLIVEIRA
Rua: Alfredo de Morais, Nº 115 Bairro: Centro.
E-mail: vereadorvalmirdogesso@gmail.com

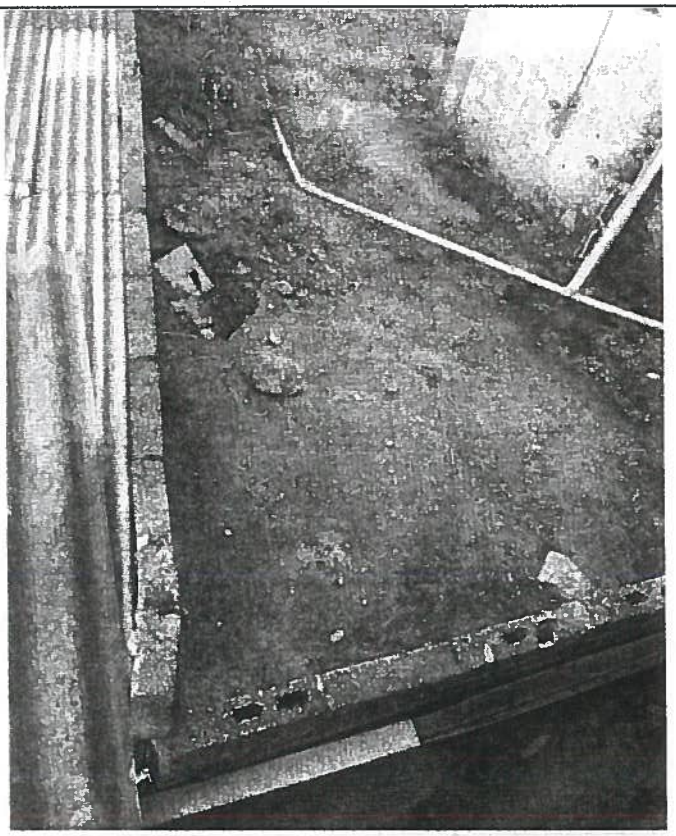

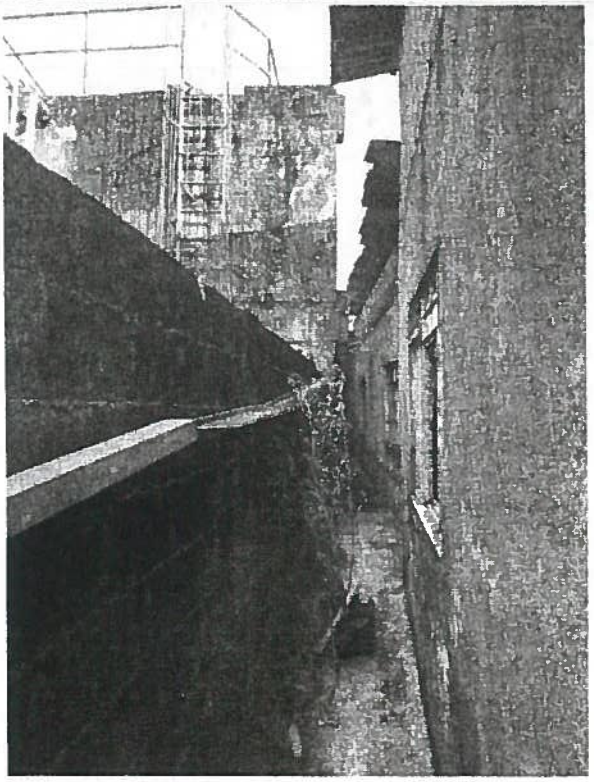

CÂMARA MUNICIPAL DE MARIANA
APROVADO POR UNANIMIDADE
EM 09 / 09 / 25
Presidente Secretário

GABINETE DO VEREADOR VALMIR APARECIDO DE OLIVEIRA
Rua: Alfredo de Morais, Nº 115 Bairro: Centro.
E-mail: vereadorvalmirdogesso@gmail.com

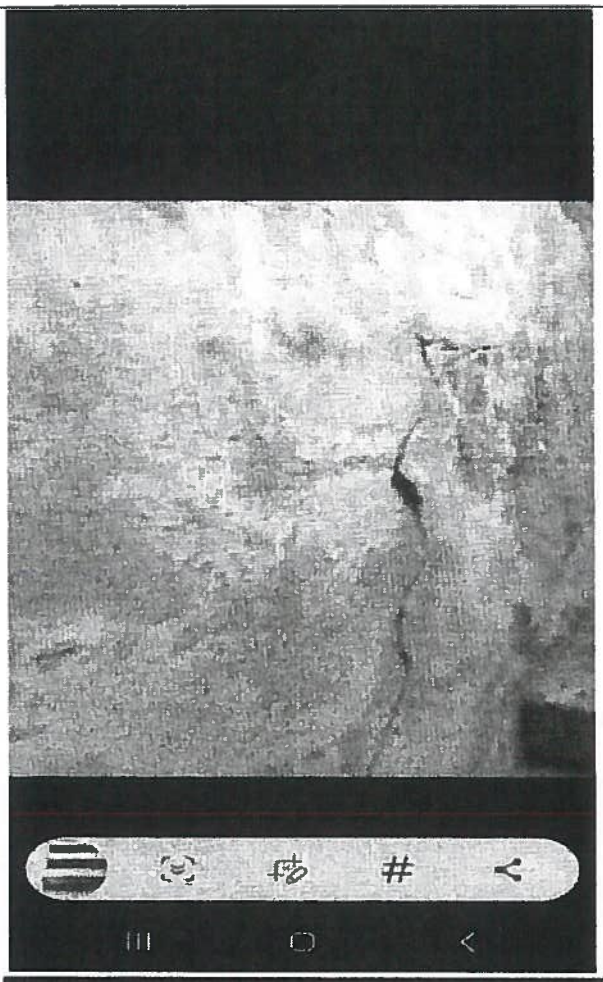

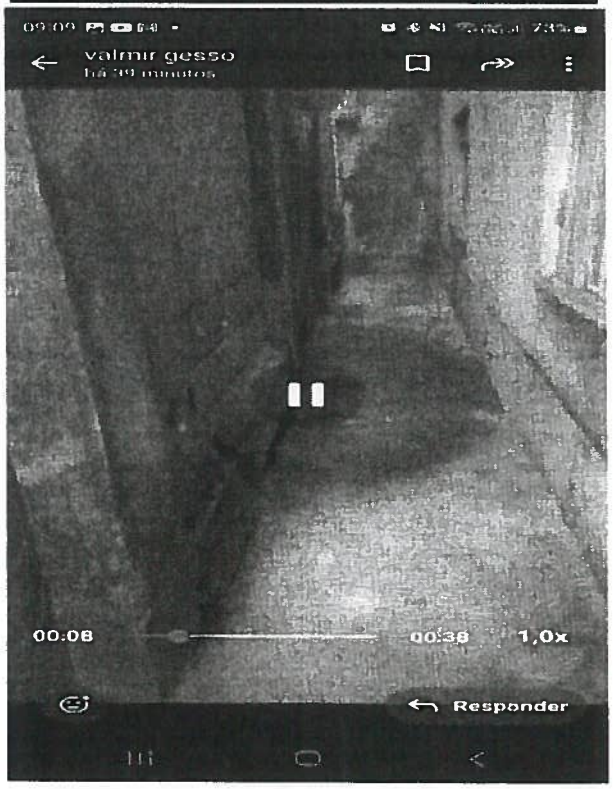

CÂMARA MUNICIPAL DE MARIANA
APROVADO POR UNANIMIDADE
EM 04 / 03 / 2025
Presidente Secretário